Compendium VITA Novembre 2023
Stratification

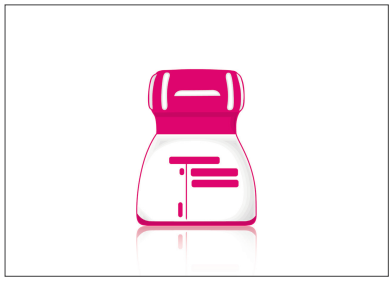

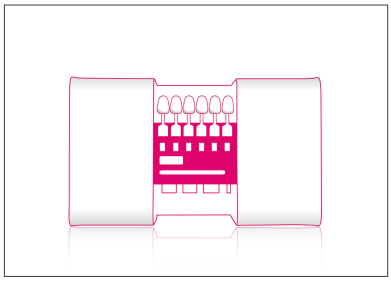

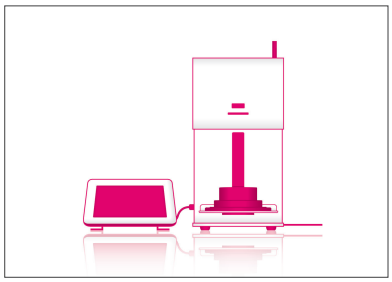

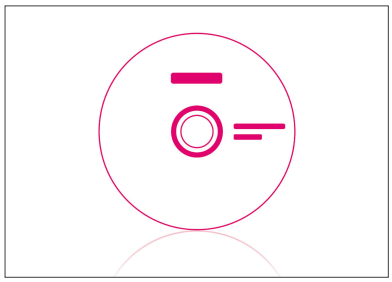

VITA – perfect match.

VITA

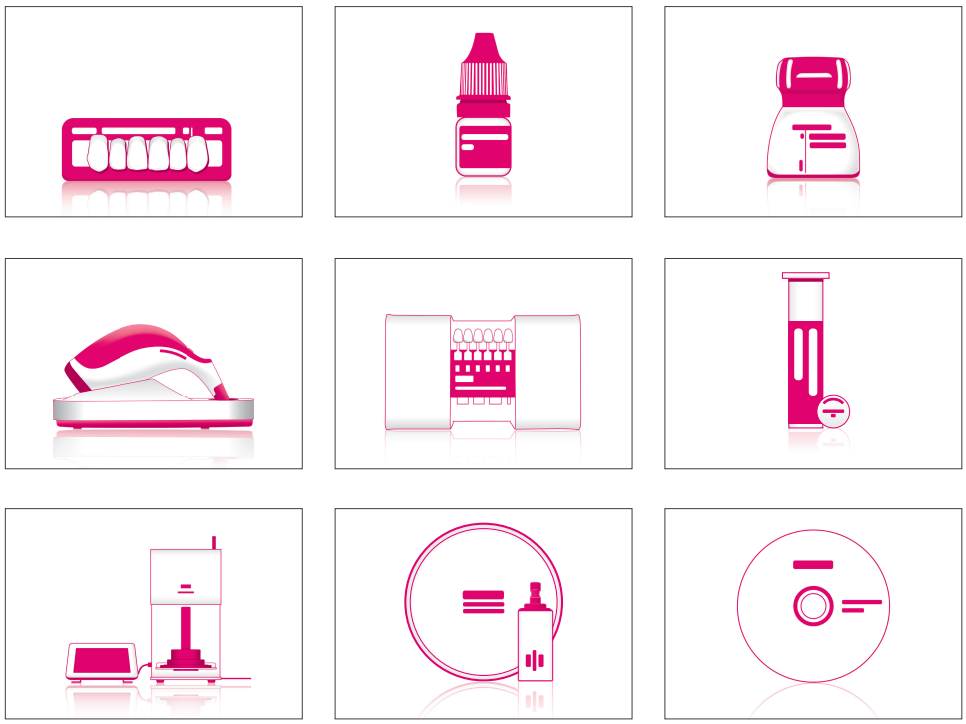

VITA – perfect match.

VITAVM®13

Pour le cosmétique des infrastructures métalliques dans une plage CDT classique

Description du produit

VITA VM 13 est une céramique feldspathique à structure fine très esthétique qui est parfaitement harmonisée avec le CDT des alliages réfractaires classiques (env. 13,8 – 15,2 µm/mK).

Peu importe qu'il s'agisse d'alliages classiques coulés, fraisés ou frittés.

VITA VM 13 est une véritable alternative à la céramo-céramique et trouve sa place pour tous les cas où l'on souhaite masquer l'infrastructure métallique.

La température de cuisson (cuisson dentine 880°C) vous apporte une grande sécurité de mise en œuvre, notamment pour les alliages avec un point de solidus bas (<1.100°C).

Les principaux composants sont des feldspaths purs de potassium et d'albite qui procurent un magnifique rendu de couleur et une très grande résistance en flexion.

Grâce à un état de surface compact et homogène, VITA VM 13 se fraise et se polit en bouche particulièrement bien. L'état de surface ainsi obtenu est très lisse et dense. La plaque adhère beaucoup moins à la céramique ce qui contribue à un bon entretien de la prothèse.

VITA VM 13 est une composante de qualité du concept innovant VITA VM - la solution universelle pour toutes les indications courantes. Céramo-métallique, céramo-céramique ou composite :les possibilités sont sans limite !

Les colorants VITA AKZENT Plus et VITA INTERNO permettent de personnaliser et de caractériser la restauration.

Avantages

- Rendu chromatique naturel et dynamique lumineuse grâce à sa structure fine.
- Retrait minime pour limiter les cuissons répétées.
- Excellente aptitude à la sculpture pour un montage rapide et ciblé de la céramique.
- Palette complète de masses complémentaires pour d'excellents effets.
- Mise en œuvre performante et rentable.
- Personnalisable avec VITA AKZENT Plus et VITA INTERNO.
- Sécurité des processus grâce à de longues années d'expérience.
- Disponible en couleurs VITA SYSTEM 3D-MASTER et VITA classical A1–D4.

VITAVM®13 coffrets

VITAVM®13 VITA classical A1-D4®

VITAVM®13 BUILD UP KIT VITA classical A1-D4®
Coffret pour la stratification BUILD UP
BV13BUK12CV1

Quantité	Contenu	Matériau
16	12 g	VITA VM 13 TRANSPA DENTINE A1 - D4
1	50 ml	VITA MODELLING FLUID RS

VITAVM®13 ONE COLOR KIT A2 POWDER
Coffret d'essai pour les premiers tests
BV13OCKA2V3

Quantité	Contenu	Matériau
1	12 g	VITA VM 13 WASH OPAQUE WO
1	12 g	VITA VM 13 OPAQUE A2
1	12 g	VITA VM 13 CHROMA PLUS CP2
1	12 g	VITA VM 13 BASE DENTINE A2
1	12 g	VITA VM 13 ENAMEL ENL
1	12 g	VITA VM 13 WINDOW WIN
1	5 g	VITA AKZENT Plus GLAZE POWDER
1	50 ml	VITA MODELLING FLUID RS
1	50 ml	VITA VM OPAQUE FLUID
1	20 ml	VITA AKZENT Plus POWDER FLUID
1		VITA barrette de couleur A2

VITAVM®13 VITA SYSTEM 3D-MASTER®

VITAVM®13 BUILD UP KIT VITA SYSTEM 3D-MASTER®
Coffret pour la stratification BUILD UP
BV13BUK12V1

Quantité	Contenu	Matériau
26	12 g	VITA VM 13 TRANSPA DENTINE 1M1 - 1M2, 2L1.5 - 2L2.5, 2M1 - 2M3, 2R1.5 - 2R2.5, 3L1.5 - 3L2.5, 3M1 - 3M3, 3R1.5 - 3R2.5, 4L1.5 - 4L2.5, 4M1 - 4M3, 4R1.5 - 4R2.5, 5M1 - 5M3
1	50 ml	VITA MODELLING FLUID RS

VITAVM®13 ONE COLOR KIT 2M2 POWDER
Coffret d'essai pour les premiers tests
BV13OCK2M2V3

Quantité	Contenu	Matériau
1	12 g	VITA VM 13 WASH OPAQUE WO
1	12 g	VITA VM 13 OPAQUE OP2
1	12 g	VITA VM 13 BASE DENTINE 2M2
1	12 g	VITA VM 13 ENAMEL ENL
1	12 g	VITA VM 13 WINDOW WIN
1	5 g	VITA AKZENT Plus GLAZE POWDER
1	50 ml	VITA MODELLING FLUID RS
1	50 ml	VITA VM OPAQUE FLUID
1	20 ml	VITA AKZENT Plus POWDER FLUID
1		VITA barrette de couleur 2M2

VITAVM®13 ONE COLOR KIT 3M2 POWDER
Coffret d'essai pour premiers tests
BV13OCK3M2V3

Quantité	Contenu	Matériau
1	12 g	VITA VM 13 WASH OPAQUE WO
1	12 g	VITA VM 13 OPAQUE OP3
1	12 g	VITA VM 13 BASE DENTINE 3M2
1	12 g	VITA VM 13 ENAMEL ENL
1	12 g	VITA VM 13 WINDOW WIN
1	5 g	VITA AKZENT Plus GLAZE POWDER
1	50 ml	VITA MODELLING FLUID RS
1	50 ml	VITA VM OPAQUE FLUID
1	20 ml	VITA AKZENT Plus POWDER FLUID
1		VITA barrette de couleur 3M2

VITAVM®13 masse supplémentaires
utilisable pour VITA SYSTEM 3D-MASTER et VITA classical A1-D4

VITAVM®13 GINGIVA KIT
Masses gingivales naturelles
BV13GKV1

Quantité	Contenu	Matériau
5	12 g	VITA VM 13 GINGIVA G1 - G5
2	12 g	VITA VM 13 GINGIVA OPAQUE GOL, GOD
1		Plaquette de couleurs VITA VM GINGIVA / MARGIN

VITAVM®13 MARGIN KIT
Pour la réalisation d'épaulements en céramique
BV13MKV1

Quantité	Contenu	Matériau
6	12 g	VITA VM 13 MARGIN M1, M4 - M5, M7 - M9
1		Plaquette de couleurs VITA VM GINGIVA / MARGIN

VITAVM®13 PROFESSIONAL KIT
Pour création d'effets et de caractérisations
BV13PKV2

Quantité	Contenu	Matériau
11	12 g	VITA VM 13 EFFECT CHROMA EC1 - EC11
3	12 g	VITA VM 13 MAMELON MM1 - MM3
3	12 g	VITA VM 13 EFFECT PEARL EP1 - EP3
5	12 g	VITA VM 13 EFFECT OPAL EO1 - EO5
11	12 g	VITA VM 13 EFFECT ENAMEL EE1 - EE11
6	12 g	VITA VM 13 EFFECT LINER EL1 - EL6
1		Plaquette de couleurs VITA VM EFFECT CHROMA
1		Plaquette de couleurs VITA VM EFFECT LINER / EFFECT OPAL / MAMELON
1		Plaquette de couleurs VITA VM EFFECT ENAMEL / EFFECT PEARL

VITAVM®13 articles

VITAVM®13 VITA classical A1-D4®

VITA VM 13 OPAQUE PASTE, 5 g

Désignation	N° art. 5 g
A1	B453015
A2	B453025
A3	B453035
A3.5	B453045
A4	B453055
B1	B453065
B2	B453075
B3	B453085
B4	B453095
C1	B453105
C2	B453115
C3	B453125
C4	B453135
D2	B453145
D3	B453155
D4	B453165

VITA VM 13 OPAQUE, 12 g / 50 g

Désignation	N° art. 12 g	N° art. 50 g
A1	B4540112	B4540150
A2	B4540212	B4540250
A3	B4540312	B4540350
A3.5	B4540412	B4540450
A4	B4540512	B4540550
B1	B4540612	B4540650
B2	B4540712	B4540750
B3	B4540812	B4540850
B4	B4540912	B4540950
C1	B4541012	B4541050
C2	B4541112	B4541150
C3	B4541212	B4541250
C4	B4541312	B4541350
D2	B4541412	B4541450
D3	B4541512	B4541550
D4	B4541612	B4541650

VITA VM 13 BASE DENTINE, 12 g / 50 g

Désignation	Correspondance émail	N° art. 12 g	N° art. 50 g
A1	ENL	B4543112	B4543150
A2	ENL	B4543212	B4543250
A3	ENL	B4543312	B4543350
A3.5	END	B4543412	B4543450
A4	END	B4543512	B4543550
B1	END	B4543612	B4543650
B2	END	B4543712	B4543750
B3	END	B4543812	B4543850
B4	END	B4543912	B4543950
C1	END	B4544012	B4544050
C2	END	B4544112	B4544150
C3	ENL	B4544212	B4544250
C4	ENL	B4544312	B4544350
D2	END	B4544412	B4544450
D3	END	B4544512	B4544550
D4	END	B4544612	B4544650

VITA VM 13 TRANSPA DENTINE, 12 g / 50 g

Désignation	Correspondance émail	N° art. 12 g	N° art. 50 g
A1	ENL	B4545112	B4545150
A2	ENL	B4545212	B4545250
A3	ENL	B4545312	B4545350
A3.5	END	B4545412	B4545450
A4	END	B4545512	B4545550
B1	END	B4545612	B4545650
B2	END	B4545712	B4545750
B3	END	B4545812	B4545850
B4	END	B4545912	B4545950
C1	END	B4546012	B4546050
C2	END	B4546112	B4546150
C3	ENL	B4546212	B4546250
C4	ENL	B4546312	B4546350
D2	END	B4546412	B4546450
D3	END	B4546512	B4546550
D4	END	B4546612	B4546650

VITAVM®13 VITA SYSTEM 3D-MASTER®

VITA VM 13 BASE DENTINE, 12 g / 50 g / 250 g

Désignation	Correspondance émail	N° art. 12 g	N° art. 50 g	N° art. 250 g
0M1	ENL	B4503112	B4503150	-
0M2	ENL	B4503212	B4503250	-
0M3	ENL	B4503312	B4503350	-
1M1	ENL	B4503412	B4503450	-
1M2	ENL	B4503512	B4503550	-
2L1.5	ENL	B4503612	B4503650	-
2L2.5	ENL	B4503712	B4503750	-
2M1	ENL	B4503812	B4503850	-
2M2	ENL	B4503912	B4503950	B45039250
2M3	ENL	B4504012	B4504050	B45040250
2R1.5	ENL	B4504112	B4504150	-
2R2.5	ENL	B4504212	B4504250	-
3L1.5	ENL	B4504312	B4504350	-
3L2.5	ENL	B4504412	B4504450	-
3M1	ENL	B4504512	B4504550	-
3M2	ENL	B4504612	B4504650	B45046250
3M3	ENL	B4504712	B4504750	B45047250

Désignation	Correspondance émail	N° art. 12 g	N° art. 50 g	N° art. 250 g
3R1.5	ENL	B4504812	B4504850	-
3R2.5	ENL	B4504912	B4504950	-
4L1.5	END	B4505012	B4505050	-
4L2.5	END	B4505112	B4505150	-
4M1	END	B4505212	B4505250	-
4M2	END	B4505312	B4505350	-
4M3	END	B4505412	B4505450	-
4R1.5	END	B4505512	B4505550	-
4R2.5	END	B4505612	B4505650	-
5M1	END	B4505712	B4505750	-
5M2	END	B4505812	B4505850	-
5M3	END	B4505912	B4505950	-

VITA VM 13 TRANSPA DENTINE, 12 g / 50 g / 250 g

Désignation	Correspondance émail	N° art. 12 g	N° art. 50 g	N° art. 250 g
0M1	ENL	B4506112	B4506150	-
0M2	ENL	B4506212	B4506250	-
0M3	ENL	B4506312	B4506350	-
1M1	ENL	B4506412	B4506450	-
1M2	ENL	B4506512	B4506550	-
2L1.5	ENL	B4506612	B4506650	-
2L2.5	ENL	B4506712	B4506750	-
2M1	ENL	B4506812	B4506850	-
2M2	ENL	B4506912	B4506950	B45069250
2M3	ENL	B4507012	B4507050	B45070250
2R1.5	ENL	B4507112	B4507150	-
2R2.5	ENL	B4507212	B4507250	-
3L1.5	ENL	B4507312	B4507350	-
3L2.5	ENL	B4507412	B4507450	-
3M1	ENL	B4507512	B4507550	-
3M2	ENL	B4507612	B4507650	B45076250
3M3	ENL	B4507712	B4507750	B45077250
3R1.5	ENL	B4507812	B4507850	-
3R2.5	ENL	B4507912	B4507950	-
4L1.5	END	B4508012	B4508050	-
4L2.5	END	B4508112	B4508150	-
4M1	END	B4508212	B4508250	-
4M2	END	B4508312	B4508350	-
4M3	END	B4508412	B4508450	-

Désignation	Correspondance émail	N° art. 12 g	N° art. 50 g	N° art. 250 g
4R1.5	END	B4508512	B4508550	-
4R2.5	END	B4508612	B4508650	-
5M1	END	B4508712	B4508750	-
5M2	END	B4508812	B4508850	-
5M3	END	B4508912	B4508950	-

VITA VM 13 OPAQUE, 12 g / 50 g

Désignation	N° art. 12 g	N° art. 50 g
OP0	B4525012	-
OP1	B4525112	B4525150
OP2	B4525212	B4525250
OP3	B4525312	B4525350
OP4	B4525412	B4525450
OP5	B4525512	-

VITA VM 13 OPAQUE PASTE, 5 g

Désignation	N° art. 5 g
OP0	B453505
OP1	B453515
OP2	B453525
OP3	B453535
OP4	B453545
OP5	B453555

VITAVM®13 masse supplémentaires
utilisable pour VITA SYSTEM 3D-MASTER et VITA classical A1-D4

VITA VM 13 EFFECT ENAMEL, 12 g

Désignation	N° art. 12 g
EE1	B4509112
EE2	B4509212
EE3	B4509312
EE4	B4509412
EE5	B4509512
EE6	B4509612
EE7	B4509712
EE8	B4509812
EE9	B4509912
EE10	B4510012
EE11	B4510112

VITA VM 13 EFFECT CHROMA, 12 g

Désignation	N° art. 12 g
EC1	B4512112
EC2	B4512212
EC3	B4512312
EC4	B4512412
EC5	B4512512
EC6	B4512612
EC7	B4512712
EC8	B4512812
EC9	B4512912
EC10	B4513012
EC11	B4513112

VITA VM 13 EFFECT LINER, 12 g

Désignation	N° art. 12 g
EL1	B4514112
EL2	B4514212
EL3	B4514312
EL4	B4514412
EL5	B4514512
EL6	B4514612

VITA VM 13 EFFECT PEARL, 12 g

Désignation	N° art. 12 g
EP1	B4515112
EP2	B4515212
EP3	B4515312

VITA VM 13 MAMELON, 12 g

Désignation	N° art. 12 g
MM1	B4516112
MM2	B4516212
MM3	B4516312

VITA VM 13 EFFECT OPAL, 12 g

Désignation	N° art. 12 g
EO1	B4517112
EO2	B4517212
EO3	B4517312
EO4	B4517412
EO5	B4517512

VITA VM 13 WINDOW, 12 g / 50 g / 250 g

Désignation	N° art. 12 g	N° art. 50 g	N° art. 250 g
WIN	B4518112	B4518150	B45181250

VITA VM 13 ENAMEL, 12 g / 50 g / 250 g

Désignation	N° art. 12 g	N° art. 50 g	N° art. 250 g
ENL	B4519112	B4519150	B45191250
END	B4519212	B4519250	B45192250

VITA VM 13 NEUTRAL, 12 g / 50 g / 250 g

Désignation	N° art. 12 g	N° art. 50 g	N° art. 250 g
NT	B4520112	B4520150	B45201250

VITA VM 13 CORRECTIVE, 12 g

Désignation	N° art. 12 g
COR1	B4522112
COR2	B4522212
COR3	B4522312

VITA VM 13 GINGIVA, 12 g

Désignation	N° art. 12 g
G1	B4523112
G2	B4523212
G3	B4523312
G4	B4523412
G5	B4523512

VITA VM 13 CHROMA PLUS, 12 g

Désignation	N° art. 12 g
CP1	B4524112
CP2	B4524212
CP3	B4524312
CP4	B4524412
CP5	B4524512

VITA VM 13 WASH OPAQUE, 12 g / 50 g

Désignation	N° art. 12 g	N° art. 50 g
WO	B4525912	B4525950

VITA VM 13 MARGIN, 12 g

Désignation	N° art. 12 g
M1	B4526112
M4	B4526412
M5	B4526512
M7	B4526712
M8	B4526812
M9	B4526912

VITA VM 13 GINGIVA OPAQUE, 12 g

Désignation	N° art. 12 g
GOL	B4527112
GOD	B4527312

VITA VM 13 COLOR OPAQUE, 12 g

Désignation	N° art. 12 g
CO1	B4528112
CO2	B4528212
CO3	B4528312

VITA VM 13 SUN OPAQUE, 12 g

Désignation	N° art. 12 g
SO1	B4529112
SO2	B4529212
SO3	B4529312

VITA VM 13 WASH OPAQUE PASTE, 7 g

Désignation	N° art. 7 g
WO	B453597

VITA VM 13 SUN DENTINE, 12 g

Désignation	N° art. 12 g
SD1	B4536112
SD2	B4536212
SD3	B4536312

VITA VM 13 GINGIVA OPAQUE PASTE, 5 g

Désignation	N° art. 5 g
GOL	B453715
GOD	B453735

VITA VM 13 COLOR OPAQUE PASTE, 5 g

Désignation	N° art. 5 g
CO1	B453815
CO2	B453825
CO3	B453835

VITA VM 13 SUN OPAQUE PASTE, 5 g

Désignation	N° art. 5 g
SO1	B453915
SO2	B453925
SO3	B453935

VITA VMK Master®

Pour le cosmétique des infrastructures métalliques dans une plage CDT classique

Description du produit
VITA VMK Master est une céramique cosmétique feldspathique pour les alliages réfractaires classiques (env. 13,8 – 15,2 µm/mK).

Peu importe qu'il s'agisse d'alliages classiques coulés, fraisés ou frittés.

Mise en œuvre sûre et précise.

Exceptionnelle fiabilité, performance au quotidien et esthétique - c'est VITA VMK Master.

Avantages
- Matériau irréprochable sur le plan de la sécurité et de l'esthétique.
- Mise en œuvre sûre et précise et donc rapidement assimilable.
- De super propriétés de mise en œuvre comme par ex. une aptitude à la sculpture améliorée, une simplicité d'utilisation et un retrait minime.
- Schéma de stratification classique dentine-émail.
- Riche palette de masses complémentaires pour la personnalisation.
- Restaurations très esthétiques grâce à de superbes couleurs.
- Disponible en couleurs VITA SYSTEM 3D-MASTER et VITA classical A1–D4.

VITA VMK Master® coffrets

VITA VMK Master® VITA classical A1-D4®

VITA VMK Master® ONE COLOR KIT A2
Coffret d'essai pour premiers tests
BVMKOCSA2V2

Quantité	Contenu	Matériau
1	12 g	VITA VMK Master OPAQUE A2
1	12 g	VITA VMK Master OPAQUE DENTINE A2
1	12 g	VITA VMK Master DENTINE A2
1	12 g	VITA VMK Master ENAMEL EN1
1	12 g	VITA VMK Master TRANSLUCENT T4
1	5 g	VITA AKZENT Plus GLAZE POWDER
1	50 ml	VITA MODELLING FLUID RS
1	50 ml	VITA OPAQUE FLUID
1	20 ml	VITA AKZENT Plus POWDER FLUID

VITA VMK Master® STARTER SET classical
Coffret de deux couleurs
BVMKSSC

Quantité	Contenu	Matériau
2	12 g	VITA VMK Master OPAQUE A2 - A3
2	12 g	VITA VMK Master OPAQUE DENTINE A2 - A3
2	12 g	VITA VMK Master DENTINE A2 - A3
1	12 g	VITA VMK Master ENAMEL EN1
1	12 g	VITA VMK Master TRANSLUCENT T4
1	50 ml	VITA MODELLING FLUID RS
1	50 ml	VITA OPAQUE FLUID
1		VITA barrette de couleur A2
1		VITA barrette de couleur A3

VITA VMK Master® VITA SYSTEM 3D-MASTER®

VITA VMK Master® ONE COLOR KIT 2M2
Coffret d'essai pour premiers tests
BVMKOCS2M2V2

Quantité	Contenu	Matériau
1	12 g	VITA VMK Master OPAQUE OP2
1	12 g	VITA VMK Master OPAQUE DENTINE 2M2
1	12 g	VITA VMK Master DENTINE 2M2
1	12 g	VITA VMK Master ENAMEL EN1
1	12 g	VITA VMK Master TRANSLUCENT T4
1	5 g	VITA AKZENT Plus GLAZE POWDER
1	50 ml	VITA MODELLING FLUID RS
1	50 ml	VITA OPAQUE FLUID
1	20 ml	VITA AKZENT Plus POWDER FLUID

VITA VMK Master® STARTER SET POWDER VITA SYSTEM 3D-MASTER®
Coffret de deux couleurs
BVMKSS3D

Quantité	Contenu	Matériau
2	12 g	VITA VMK Master OPAQUE OP2 - OP3
2	12 g	VITA VMK Master DENTINE 2M2, 3M2
2	12 g	VITA VMK Master OPAQUE DENTINE 2M2, 3M2
1	12 g	VITA VMK Master ENAMEL EN1
1	12 g	VITA VMK Master TRANSLUCENT T4
1	50 ml	VITA MODELLING FLUID RS
1	50 ml	VITA OPAQUE FLUID
1		VITA barrette de couleur 2M2
1		VITA barrette de couleur 3M2

VITA VMK Master® Zusatzmassen
utilisable pour VITA SYSTEM 3D-MASTER et VITA classical A1-D4

VITA VMK Master® ADDITIONAL SET
Pour création d effets naturels et de caractérisations
BVMKAS

Quantité	Contenu	Matériau
8	12 g	VITA VMK Master TRANSLUCENT T1 - T8
8	12 g	VITA VMK Master DENTINE MODIFIER DM1 - DM8
6	12 g	VITA VMK Master LUMINARY LM1 - LM6
6	12 g	VITA VMK Master MARGIN MN, M1 - M5
1	12 g	VITA VMK Master PEARL TRANSLUCENT PLT1
1	12 g	VITA VMK Master OPAL TRANSLUCENT OT1
1	50 ml	VITA MODELLING FLUID
1		Plaquette de couleurs VITA VMK MASTER TRANSLUCENT
1		Plaquette de couleurs VITA VMK MASTER MARGIN / GINGIVA
1		Plaquette de couleurs VITA VMK MASTER DENTINE MODIFIER / LUMINARY

VITA VMK Master® GINGIVA SET POWDER
Masses gingivales naturelles
BVMKGS

Quantité	Contenu	Matériau
5	12 g	VITA VMK Master GINGIVA G1 - G5
2	12 g	VITA VMK Master GINGIVA OPAQUE GOL, GOD
1		Plaquette de couleurs VITA VMK MASTER MARGIN / GINGIVA

VITA VMK Master® articles

VITA VMK Master® VITA classical A1-D4®

VITA VMK Master OPAQUE PASTE, 5 g

Désignation	N° art. 5 g
A1	B483015
A2	B483025
A3	B483035
A3.5	B483045
A4	B483055
B1	B483065
B2	B483075
B3	B483085
B4	B483095
C1	B483105
C2	B483115
C3	B483125
C4	B483135
D2	B483145
D3	B483155
D4	B483165

VITA VMK Master OPAQUE, 12 g / 50 g / 250 g

Désignation	N° art. 12 g	N° art. 50 g	N° art. 250 g
A1	B4840112	B4840150	B48401250
A2	B4840212	B4840250	B48402250
A3	B4840312	B4840350	B48403250
A3.5	B4840412	B4840450	-
A4	B4840512	B4840550	-
B1	B4840612	B4840650	-
B2	B4840712	B4840750	-
B3	B4840812	B4840850	-
B4	B4840912	B4840950	-
C1	B4841012	B4841050	-
C2	B4841112	B4841150	-
C3	B4841212	B4841250	-
C4	B4841312	B4841350	-
D2	B4841412	B4841450	-
D3	B4841512	B4841550	-
D4	B4841612	B4841650	-

VITA VMK Master OPAQUE DENTINE, 12 g / 50 g

Désignation	N° art. 12 g	N° art. 50 g
A1	B4843112	B4843150
A2	B4843212	B4843250
A3	B4843312	B4843350
A3.5	B4843412	B4843450
A4	B4843512	B4843550
B1	B4843612	B4843650
B2	B4843712	B4843750
B3	B4843812	B4843850
B4	B4843912	B4843950
C1	B4844012	B4844050
C2	B4844112	B4844150
C3	B4844212	B4844250
C4	B4844312	B4844350
D2	B4844412	B4844450
D3	B4844512	B4844550
D4	B4844612	B4844650

VITA VMK Master DENTINE, 12 g / 50 g / 250 g

Désignation	Correspondance émail	N° art. 12 g	N° art. 50 g	N° art. 250 g
A1	EN1	B4845112	B4845150	B48451250
A2	EN1	B4845212	B4845250	B48452250
A3	EN1	B4845312	B4845350	B48453250
A3.5	EN2	B4845412	B4845450	B48454250
A4	EN2	B4845512	B4845550	-
B1	EN2	B4845612	B4845650	B48456250
B2	EN2	B4845712	B4845750	B48457250
B3	EN2	B4845812	B4845850	-
B4	EN2	B4845912	B4845950	-
C1	EN2	B4846012	B4846050	B48460250
C2	EN2	B4846112	B4846150	B48461250
C3	EN1	B4846212	B4846250	B48462250
C4	EN1	B4846312	B4846350	-
D2	EN2	B4846412	B4846450	B48464250
D3	EN2	B4846512	B4846550	-
D4	EN2	B4846612	B4846650	-

VITA VMK Master® VITA SYSTEM 3D-MASTER®

VITA VMK Master DENTINE, 12 g / 50 g / 250 g

Désignation	Correspondance émail	N° art. 12 g	N° art. 50 g	N° art. 250 g
0M1	EN1	B4803112	B4803150	-
0M2	EN1	B4803212	B4803250	-
0M3	EN1	B4803312	B4803350	-
1M1	EN1	B4803412	B4803450	B48034250
1M2	EN1	B4803512	B4803550	B48035250
2L1.5	EN1	B4803612	B4803650	B48036250
2L2.5	EN1	B4803712	B4803750	-
2M1	EN1	B4803812	B4803850	B48038250
2M2	EN1	B4803912	B4803950	B48039250
2M3	EN1	B4804012	B4804050	-
2R1.5	EN1	B4804112	B4804150	-
2R2.5	EN1	B4804212	B4804250	B48042250
3L1.5	EN1	B4804312	B4804350	-
3L2.5	EN1	B4804412	B4804450	-
3M1	EN1	B4804512	B4804550	-
3M2	EN1	B4804612	B4804650	B48046250
3M3	EN1	B4804712	B4804750	-

Désignation	Correspondance émail	N° art. 12 g	N° art. 50 g	N° art. 250 g
3R1.5	EN1	B4804812	B4804850	-
3R2.5	EN3	B4804912	B4804950	-
4L1.5	EN1	B4805012	B4805050	-
4L2.5	EN1	B4805112	B4805150	-
4M1	EN1	B4805212	B4805250	-
4M2	EN3	B4805312	B4805350	-
4M3	EN3	B4805412	B4805450	-
4R1.5	EN1	B4805512	B4805550	-
4R2.5	EN3	B4805612	B4805650	-
5M1	EN1	B4805712	B4805750	-
5M2	EN3	B4805812	B4805850	-
5M3	EN3	B4805912	B4805950	-

VITA VMK Master OPAQUE DENTINE, 12 g / 50 g

Désignation	N° art. 12 g	N° art. 50 g
0M1	B4806112	B4806150
0M2	B4806212	B4806250
0M3	B4806312	B4806350
1M1	B4806412	B4806450
1M2	B4806512	B4806550
2L1.5	B4806612	B4806650
2L2.5	B4806712	B4806750
2M1	B4806812	B4806850
2M2	B4806912	B4806950
2M3	B4807012	B4807050
2R1.5	B4807112	B4807150
2R2.5	B4807212	B4807250
3L1.5	B4807312	B4807350
3L2.5	B4807412	B4807450
3M1	B4807512	B4807550
3M2	B4807612	B4807650
3M3	B4807712	B4807750
3R1.5	B4807812	B4807850
3R2.5	B4807912	B4807950
4L1.5	B4808012	B4808050
4L2.5	B4808112	B4808150
4M1	B4808212	B4808250
4M2	B4808312	B4808350
4M3	B4808412	B4808450

Désignation	N° art. 12 g	N° art. 50 g
4R1.5	B4808512	B4808550
4R2.5	B4808612	B4808650
5M1	B4808712	B4808750
5M2	B4808812	B4808850
5M3	B4808912	B4808950

VITA VMK Master OPAQUE, 12 g / 50 g / 250 g

Désignation	N° art. 12 g	N° art. 50 g	N° art. 250 g
OP0	B4825012	B4825050	-
OP1	B4825112	B4825150	B48251250
OP2	B4825212	B4825250	B48252250
OP3	B4825312	B4825350	B48253250
OP4	B4825412	B4825450	-
OP5	B4825512	B4825550	-

VITA VMK Master OPAQUE PASTE, 5 g

Désignation	N° art. 5 g
OP0	B483505
OP1	B483515
OP2	B483525
OP3	B483535
OP4	B483545
OP5	B483555

VITA VMK Master® Zusatzmassen
utilisable pour VITA SYSTEM 3D-MASTER et VITA classical A1-D4

VITA VMK Master TRANSLUCENT, 12 g / 50 g / 250 g

Désignation	N° art. 12 g	N° art. 50 g	N° art. 250 g
T1	B4809112	-	-
T2	B4809212	-	-
T3	B4809312	-	-
T4	B4809412	B4809450	B48094250
T5	B4809512	-	-
T6	B4809612	-	-
T7	B4809712	-	-
T8	B4809812	-	-

VITA VMK Master DENTINE MODIFIER, 12 g

Désignation	N° art. 12 g
DM1	B4812112
DM2	B4812212
DM3	B4812312
DM4	B4812412
DM5	B4812512
DM6	B4812612
DM7	B4812712
DM8	B4812812

VITA VMK Master LUMINARY, 12 g

Désignation	N° art. 12 g
LM1	B4814112
LM2	B4814212
LM3	B4814312
LM4	B4814412
LM5	B4814512
LM6	B4814612

VITA VMK Master PEARL TRANSLUCENT, 12 g

Désignation	N° art. 12 g
PLT1	B4815112

VITA VMK Master OPAL TRANSLUCENT, 12 g

Désignation	N° art. 12 g
OT1	B4817112

VITA VMK Master WINDOW, 12 g / 50 g / 250 g

Désignation	N° art. 12 g	N° art. 50 g	N° art. 250 g
WIN	B4818112	B4818150	B48181250

VITA VMK Master ENAMEL, 12 g / 50 g / 250 g

Désignation	N° art. 12 g	N° art. 50 g	N° art. 250 g
EN1	B4819112	B4819150	B48191250
EN2	B4819212	B4819250	B48192250
EN3	B4819312	B4819350	B48193250

VITA VMK Master CERVICAL, 12 g

Désignation	N° art. 12 g
CE1	B4820112
CE2	B4820212
CE3	B4820312

VITA VMK Master CORRECTIVE, 12 g

Désignation	N° art. 12 g
COR1	B4822112
COR2	B4822212

VITA VMK Master GINGIVA, 12 g

Désignation	N° art. 12 g
G1	B4823112
G2	B4823212
G3	B4823312
G4	B4823412
G5	B4823512

VITA VMK Master NECK, 12 g

Désignation	N° art. 12 g
N1	B4824112
N2	B4824212
N3	B4824312
N4	B4824412
N5	B4824512

VITA VMK Master WASH OPAQUE, 12 g / 50 g

Désignation	N° art. 12 g	N° art. 50 g
WO	B4825912	B4825950

VITA VMK Master MARGIN, 12 g

Désignation	N° art. 12 g
MN	B4826012
M1	B4826112
M2	B4826212
M3	B4826312
M4	B4826412
M5	B4826512

VITA VMK Master GINGIVA OPAQUE, 12 g

Désignation	N° art. 12 g
GOL	B4827112
GOD	B4827312

VITA VMK Master WASH OPAQUE PASTE, 7 g

Désignation	N° art. 7 g
WO	B483597

VITA VMK Master GINGIVA OPAQUE PASTE, 5 g

Désignation	N° art. 5 g
GOL	B483715
GOD	B483735

VITA NP BOND

Compensateur efficace de CDT entre la céramique et l'alliage métallique

Description du produit

Bonder pour une plus grande sécurité et une plus belle esthétique lors du montage cosmétique des alliages dentaires non précieux. En fiabilisant la cohésion entre l'infrastructure métallique et la céramique cosmétique (par ex. VITA VMK MASTER et VITA VM 13) VITA NP BOND contribue à éviter les erreurs consécutives à des contraintes entre l'alliage et la céramique.

VITA NP BOND (NP : Non Précieux) améliore la cohésion entre l'infrastructure métallique et la céramique cosmétique en particulier en présence d'alliages non précieux. Il apporte une plus grande sécurité aux prothésistes qui veulent réaliser un montage cosmétique durable et esthétique.

Avantages

- Compensateur efficace de CDT entre la céramique et l'alliage métallique, notamment en présence d'alliages non précieux pour une cohésion durable entre l'infrastructure et la céramique.
- Meilleure reproduction de la couleur.
- Gain de temps avec la suppression du LAIT D'OPAQUE.
- La structure de surface étant meilleure après la cuisson du BONDER, l'opaque s'applique mieux et de manière homogène.

VITA NP BOND articles

VITA NP BOND

Désignation	N° art.
VITA NP BOND PASTE, 5 g	BNPB5

VITA LUMEX® AC

Fidélité chromatique optimale. Excellente dynamique de la lumière. Mise en oeuvre précise.

Description du produit

- VITA LUMEX AC est un système cosmétique vitrocéramique renforcé à la leucite avec une formule de matériau novatrice pour des résultats chromatiquement fidèles, naturels et fiables
- VITA LUMEX AC englobe :
- des masses GINGIVA, OPAQUE, OPAQUE DENTINE, DENTINE et ENAMEL de même que diverses masses d'effet (par ex. OPAL TRANSLUCENT, FLUO INTENSE),
- des composants système idéalement combinés (pinceau, plateau de cuisson, glaçure, etc.)

Avantages

- Reproduire de façon fiable les couleurs de dent de même que le jeu de couleurs et de lumière grâce aux masses céramiques avec une fidélité chromatique optimale et une excellente dynamique de la lumière.
- Mettre en œuvre de façon précise et efficace la céramique cosmétique grâce à des propriétés de modelage optimales, une excellente stabilité de forme, une utilisation universelle pour toutes les céramiques d'armatures.
- Mettre en œuvre de façon précise et efficace la céramique cosmétique grâce à des propriétés de modelage optimales, une excellente stabilité de forme, une utilisation universelle pour toutes les céramiques d'armatures.

Indications

VITA LUMEX AC est un système cosmétique vitrocéramique renforcé à la leucite pour la stratification de tous les matériaux
tout céramique courants (dioxyde de zirconium, disilicate de lithium et céramique feldspathique) et des
armatures en titane. Pour la fabrication de reconstitutions sans armature (par ex. facettes).

Indications

Domaines d'application

- Incrustation complète et partielle de dioxyde de zirconium
- Incrustation complète et partielle de disilicate de lithium
- Incrustations complètes et partielles de titane grade 1 à 5
- Incrustation partielle de céramique feldspathique
- Reconstitution sans armature

Matériaux

- Armatures en dioxyde de zirconium (CDT d'env. 10,0 à 10,5 x 10-6 K-1)
- Armatures en vitrocéramique (CDT d'env. 9,0 à 10,5 x 10-6 K-1)
- Armatures en titane (CDT d'env. 9,0 à 10,5 x 10-6 K-1)

VITA LUMEX® AC coffrets

VITA LUMEX® AC VITA classical A1-D4®

VITA LUMEX AC® POWERWASH KIT VITA classical A1-D4®
BLPWKC

Quantité	Contenu	Matériau
16	12 g	VITA LUMEX AC POWERWASH B4 - A2
1	50 ml	VITA LUMEX AC MODELLING LIQUID

VITA LUMEX® AC STANDARD KIT VITA classical A1-D4®
Pour la stratification standard
BLSKCV1

Quantité	Contenu	Matériau
16	12 g	VITA LUMEX AC OPAQUE DENTINE A1 - D4
16	12 g	VITA LUMEX AC DENTINE A1 - D4
5	12 g	VITA LUMEX AC ENAMEL light, medium, intense, clear, fog
2	12 g	VITA LUMEX AC CORRECTIVE neutral, desert
1	50 ml	VITA LUMEX AC MODELLING LIQUID
2	12 g	VITA LUMEX AC MARGIN straw-yellow, corn-yellow
1	12 g	VITA LUMEX AC TRANSLUCENT light-blonde
1	5 g	VITA AKZENT Plus GLAZE LT POWDER
1	20 ml	VITA AKZENT Plus POWDER FLUID
1		Pinceau de maquillage n° 3/0 synthétique
1		Pinceau pour stratification n° 8 synthétique
1		Plateaux de cuisson G (boîte de 2 plateaux et de 20 tiges)

VITA LUMEX® AC STARTER KIT VITA classical A1-D4®
Pour débuter
BLSTKCV1

Quantité	Contenu	Matériau
4	12 g	VITA LUMEX AC OPAQUE DENTINE A1 - A3.5
4	12 g	VITA LUMEX AC DENTINE A1 - A3.5
4	12 g	VITA LUMEX AC ENAMEL light, medium, clear, fog
2	12 g	VITA LUMEX AC CORRECTIVE neutral, desert
1	12 g	VITA LUMEX AC PEARL shell
4	12 g	VITA LUMEX AC TRANSLUCENT smoky-white, light-blonde, waterdrop, foggy-grey
3	12 g	VITA LUMEX AC FLUO INTENSE arctic-white, cream, cappuccino
2	12 g	VITA LUMEX AC OPAL TRANSLUCENT opal-neutral, opal-sky
1	50 ml	VITA LUMEX AC MODELLING LIQUID
1	5 g	VITA AKZENT Plus GLAZE LT POWDER
1	20 ml	VITA AKZENT Plus POWDER FLUID
1		Pinceau de maquillage n° 3/0 synthétique
1		Pinceau pour stratification n° 8 synthétique
1		Plateaux de cuisson G (boîte de 2 plateaux et de 20 tiges)

VITA LUMEX® AC masse supplémentaires

VITA LUMEX® AC CUT-BACK KIT
Pour la technique de réduction et de microstratification
BLCBK

Quantité	Contenu	Matériau
5	12 g	VITA LUMEX AC ENAMEL light, medium, intense, clear, fog
8	12 g	VITA LUMEX AC TRANSLUCENT smoky-white, light-blonde, misty-rose, sunlight, sun-intense, waterdrop, deep-blue, foggy-grey
3	12 g	VITA LUMEX AC OPAL TRANSLUCENT opal-neutral, opal-sky, opal-azure
2	12 g	VITA LUMEX AC CORRECTIVE neutral, desert
1	50 ml	VITA LUMEX AC MODELLING LIQUID
1	5 g	VITA AKZENT Plus GLAZE LT POWDER
1	20 ml	VITA AKZENT Plus POWDER FLUID

VITA LUMEX® AC EXPERT KIT
Pour la stratification personnalisée
BLEK

Quantité	Contenu	Matériau
8	12 g	VITA LUMEX AC TRANSLUCENT smoky-white, light-blonde, misty-rose, sunlight, sun-intense, waterdrop, deep-blue, foggy-grey
3	12 g	VITA LUMEX AC CHROMA INTENSE ivory, almond, hazelnut
5	12 g	VITA LUMEX AC FLUO INTENSE arctic-white, cream, cappuccino, sand, sesame
5	12 g	VITA LUMEX AC DENTINE MODIFIER cloudy-white, caramel, honey, copper, brown
3	12 g	VITA LUMEX AC OPAL TRANSLUCENT opal-neutral, opal-sky, opal-azure
2	12 g	VITA LUMEX AC MAMELON saffron, honey-melon
1	12 g	VITA LUMEX AC PEARL shell
1	50 ml	VITA LUMEX AC MODELLING LIQUID
1	5 g	VITA AKZENT Plus GLAZE LT POWDER
1	20 ml	VITA AKZENT Plus POWDER FLUID

VITA LUMEX® AC GINGIVA KIT
Pour la reconstitution des zones gingivales
BLGK

Quantité	Contenu	Matériau
8	12 g	VITA LUMEX AC GINGIVA pale-papilla, light-rose, nectarine, grapefruit, rosewood, purple, deep-red, dark-red
1	5 g	VITA AKZENT Plus GLAZE LT POWDER
1	20 ml	VITA AKZENT Plus POWDER FLUID

VITA LUMEX® AC VITA SYSTEM 3D-MASTER®

VITA LUMEX AC® POWERWASH KIT VITA SYSTEM 3D-MASTER®
BLPWK3D

Quantité	Contenu	Matériau
6	12 g	VITA LUMEX AC POWERWASH LL 1 - LL 5
1	50 ml	VITA LUMEX AC MODELLING LIQUID

VITA LUMEX® AC STANDARD KIT VITA SYSTEM 3D-MASTER®
Pour la stratification standard
BLSKV1

Quantité	Contenu	Matériau
29	12 g	VITA LUMEX AC OPAQUE DENTINE 0M1 - 0M3, 1M1 - 1M2, 2L1.5 - 2L2.5, 2M1 - 2M3, 2R1.5 - 2R2.5, 3L1.5 - 3L2.5, 3M1 - 3M3, 3R1.5 - 3R2.5, 4L1.5 - 4L2.5, 4M1 - 4M3, 4R1.5 - 4R2.5, 5M1 - 5M3
29	12 g	VITA LUMEX AC DENTINE 0M1 - 0M3, 1M1 - 1M2, 2L1.5 - 2L2.5, 2M1 - 2M3, 2R1.5 - 2R2.5, 3L1.5 - 3L2.5, 3M1 - 3M3, 3R1.5 - 3R2.5, 4L1.5 - 4L2.5, 4M1 - 4M3, 4R1.5 - 4R2.5, 5M1 - 5M3
5	12 g	VITA LUMEX AC ENAMEL light, medium, intense, clear, fog
2	12 g	VITA LUMEX AC CORRECTIVE neutral, desert
2	12 g	VITA LUMEX AC MARGIN straw-yellow, corn-yellow
1	12 g	VITA LUMEX AC TRANSLUCENT light-blonde
1	50 ml	VITA LUMEX AC MODELLING LIQUID
1	5 g	VITA AKZENT Plus GLAZE LT POWDER
1	20 ml	VITA AKZENT Plus POWDER FLUID
1		Pinceau de maquillage n° 3/0 synthétique
1		Pinceau pour stratification n° 8 synthétique
1		Plateaux de cuisson G (boîte de 2 plateaux et de 20 tiges)

VITA LUMEX® AC articles

VITA LUMEX® AC VITA classical A1-D4®

VITA LUMEX AC OPAQUE DENTINE, 12 g / 50 g

Désignation	N° art. 12 g	N° art. 50 g
A1	B5343112	B5343150
A2	B5343212	B5343250
A3	B5343312	B5343350
A3.5	B5343412	B5343450
A4	B5343512	B5343550
B1	B5343612	B5343650
B2	B5343712	B5343750
B3	B5343812	B5343850
B4	B5343912	B5343950
C1	B5344012	B5344050
C2	B5344112	B5344150
C3	B5344212	B5344250
C4	B5344312	B5344350
D2	B5344412	B5344450
D3	B5344512	B5344550
D4	B5344612	B5344650

VITA LUMEX AC DENTINE, 12 g / 50 g

Désignation	N° art. 12 g	N° art. 50 g
A1	B5345112	B5345150
A2	B5345212	B5345250
A3	B5345312	B5345350
A3.5	B5345412	B5345450
A4	B5345512	B5345550
B1	B5345612	B5345650
B2	B5345712	B5345750
B3	B5345812	B5345850
B4	B5345912	B5345950
C1	B5346012	B5346050
C2	B5346112	B5346150
C3	B5346212	B5346250
C4	B5346312	B5346350
D2	B5346412	B5346450
D3	B5346512	B5346550
D4	B5346612	B5346650

VITA LUMEX AC POWERWASH, 12 g / 50 g

Désignation	N° art. 12 g	N° art. 50 g
A1	B5346712	B5346750
A2	B5346812	B5346850
A3	B5346912	B5346950
A3.5	B5347012	-
A4	B5347112	-
B1	B5347212	B5347250
B2	B5347312	-
B3	B5347412	-
B4	B5347512	-
C1	B5347612	-
C2	B5347712	-
C3	B5347812	-
C4	B5347912	-
D2	B5348012	-
D3	B5348112	-
D4	B5348212	-

VITA LUMEX® AC masse supplémentaires

VITA LUMEX AC TRANSLUCENT, 12 g

Désignation	N° art. 12 g
smoky-white	B5309112
light-blonde	B5309212
misty-rose	B5309312
sunlight	B5309412
sun-intense	B5309512
waterdrop	B5309612
deep-blue	B5309712
foggy-grey	B5309812

VITA LUMEX AC DENTINE MODIFIER, 12 g

Désignation	N° art. 12 g
cloudy-white	B5312112
caramel	B5312212
honey	B5312312
copper	B5312412
brown	B5312512

VITA LUMEX AC FLUO INTENSE, 12 g

Désignation	N° art. 12 g
arctic-white	B5314112
cream	B5314212
cappuccino	B5314312
sand	B5314412
sesame	B5314512

VITA LUMEX AC PEARL, 12 g

Désignation	N° art. 12 g
shell	B5315112

VITA LUMEX AC MAMELON, 12 g

Désignation	N° art. 12 g
saffron	B5316112
honey-melon	B5316212

VITA LUMEX AC OPAL TRANSLUCENT, 12 g

Désignation	N° art. 12 g
opal-neutral	B5317112
opal-sky	B5317212
opal-azure	B5317312

VITA LUMEX AC ENAMEL, 12 g / 50 g

Désignation	N° art. 12 g	N° art. 50 g
clear	B5318112	B5318150
light	B5319112	B5319150
medium	B5319212	B5319250
intense	B5319312	B5319350
fog	B5320112	B5320150

VITA LUMEX AC CORRECTIVE, 12 g

Désignation	N° art. 12 g
neutral	B5322112
desert	B5322212

VITA LUMEX AC GINGIVA, 12 g

Désignation	N° art. 12 g
pale-papilla	B5323112
light-rose	B5323212
nectarine	B5323312
grapefruit	B5323412
rosewood	B5323512
purple	B5323612
deep-red	B5323712
dark-red	B5323812

VITA LUMEX AC MARGIN, 12 g

Désignation	N° art. 12 g
straw-yellow	B5326112
corn-yellow	B5326212

VITA LUMEX AC CHROMA INTENSE, 12 g

Désignation	N° art. 12 g
ivory	B5351112

VITA LUMEX® AC VITA SYSTEM 3D-MASTER®

VITA LUMEX AC DENTINE, 12 g / 50 g

Désignation	N° art. 12 g	N° art. 50 g
0M1	B5303112	B5303150
0M2	B5303212	B5303250
0M3	B5303312	B5303350
1M1	B5303412	B5303450
1M2	B5303512	B5303550
2L1.5	B5303612	B5303650
2L2.5	B5303712	B5303750
2M1	B5303812	B5303850
2M2	B5303912	B5303950
2M3	B5304012	B5304050
2R1.5	B5304112	B5304150
2R2.5	B5304212	B5304250
3L1.5	B5304312	B5304350
3L2.5	B5304412	B5304450
3M1	B5304512	B5304550
3M2	B5304612	B5304650
3M3	B5304712	B5304750
3R1.5	B5304812	B5304850
3R2.5	B5304912	B5304950
4L1.5	B5305012	B5305050
4L2.5	B5305112	B5305150
4M1	B5305212	B5305250
4M2	B5305312	B5305350
4M3	B5305412	B5305450
4R1.5	B5305512	B5305550
4R2.5	B5305612	B5305650
5M1	B5305712	B5305750
5M2	B5305812	B5305850
5M3	B5305912	B5305950

VITA LUMEX AC OPAQUE DENTINE, 12 g / 50 g

Désignation	N° art. 12 g	N° art. 50 g
0M1	B5306112	B5306150
0M2	B5306212	B5306250
0M3	B5306312	B5306350
1M1	B5306412	B5306450

Désignation	N° art. 12 g	N° art. 50 g
1M2	B5306512	B5306550
2L1.5	B5306612	B5306650
2L2.5	B5306712	B5306750
2M1	B5306812	B5306850
2M2	B5306912	B5306950
2M3	B5307012	B5307050
2R1.5	B5307112	B5307150
2R2.5	B5307212	B5307250
3L1.5	B5307312	B5307350
3L2.5	B5307412	B5307450
3M1	B5307512	B5307550
3M2	B5307612	B5307650
3M3	B5307712	B5307750
3R1.5	B5307812	B5307850
3R2.5	B5307912	B5307950
4L1.5	B5308012	B5308050
4L2.5	B5308112	B5308150
4M1	B5308212	B5308250
4M2	B5308312	B5308350
4M3	B5308412	B5308450
4R1.5	B5308512	B5308550
4R2.5	B5308612	B5308650
5M1	B5308712	B5308750
5M2	B5308812	B5308850
5M3	B5308912	B5308950

VITA LUMEX AC OPAQUE, 12 g

Désignation	N° art. 12 g
opaque-0	B5325012
opaque-1	B5325112
opaque-2	B5325212
opaque-3	B5325312
opaque-4	B5325412
opaque-5	B5325512

VITA LUMEX AC POWERWASH, 12 g / 50 g

Désignation	N° art. 12 g	N° art. 50 g
LL 0	B5353012	B5353050
LL 1	B5353112	B5353150
LL 2	B5353212	B5353250
LL 3	B5353312	B5353350
LL 4	B5353412	-
LL 5	B5353512	-

VITAVM®11

Céramique à structure fine pour la personnalisation de VITA SUPRINITY PC*

Description du produit

VITA VM 11 est une céramique feldspathique à structure fine et basse fusion. Elle a été mise au point spécialement pour la personnalisation des restaurations en céramique vitreuse à base de silicate de lithium dopée au dioxyde de zirconium. La parfaite harmonisation des deux CDT garantit une cohésion sans tension et donc fiable.

En association avec VITA SUPRINITY PC, il est possible grâce à la remarquable mouillabilité de surface de la nouvelle céramique vitreuse d'effectuer directement le montage cosmétique sans liner ou lait.

La forte translucidité et les couleurs chaudes de VITA VM 11 conjuguées à l'opalescence de VITA SUPRINITY PC donnent des résultats très esthétiques et créent un jeu de couleurs dynamique.

Avantages

- Rendu chromatique naturel et dynamique lumineuse grâce à sa structure fine.
- Excellente cohésion pour des résultats sûrs.
- Simplicité de manipulation pour des résultats rapides et très esthétiques.
- Propriétés à la cuisson remarquables et conserve sa forme même après plusieurs cuissons.
- Excellente aptitude à la sculpture pour un montage rapide et ciblé de la céramique.
- Mise en œuvre performante et rentable.
- Personnalisable avec VITA AKZENT Plus et VITA INTERNO.
- Sécurité des processus grâce à de longues années d'expérience.
- Disponible en couleurs VITA SYSTEM 3D-MASTER et VITA classical A1–D4.

Avis

* Utilisable également pour CELTRA® et CELTRA® CAD FC. CELTRA est une marque déposée de DeguDent GmbH.

VITAVM®11 coffrets

VITAVM®11 VITA classical A1-D4®

VITAVM®11 DENTINE KIT VITA classical A1-D4®
BV11DKC

Quantité	Contenu	Matériau
8	12 g	VITA VM 11 TRANSPA DENTINE 0M1, A1 - A3.5, B2, C2, D2
2	12 g	VITA VM 11 ENAMEL ENL, END
1	50 ml	VITA LOW FUSING MODELLING LIQUID

VITAVM®11 VITA SYSTEM 3D-MASTER®

VITAVM®11 DENTINE KIT VITA SYSTEM 3D-MASTER®
BV11DK

Quantité	Contenu	Matériau
6	12 g	VITA VM 11 TRANSPA DENTINE 0M1, 1M1 - 1M2, 2M2, 3M2, 4M2
2	12 g	VITA VM 11 ENAMEL ENL, END
1	50 ml	VITA LOW FUSING MODELLING LIQUID

VITAVM®11 articles

VITAVM®11 VITA classical A1-D4®

VITA VM 11 TRANSPA DENTINE, 12 g

Désignation	Correspondance émail	N° art. 12 g
A1	ENL	B4945112
A2	ENL	B4945212
A3	ENL	B4945312
A3.5	END	B4945412
B2	END	B4945712
C2	END	B4946112
D2	END	B4946412

VITAVM®11 VITA SYSTEM 3D-MASTER®

VITA VM 11 TRANSPA DENTINE, 12 g

Désignation	Correspondance émail	N° art. 12 g
0M1	ENL	B4906112
1M1	ENL	B4906412
1M2	ENL	B4906512
2M2	ENL	B4906912
3M2	ENL	B4907612
4M2	END	B4908312

VITAVM®11 masse supplémentaires utilisable pour VITA SYSTEM 3D-MASTER et VITA classical A1-D4

VITA VM 11 EFFECT ENAMEL, 12 g

Désignation	N° art. 12 g
EE1	B4909112
EE3	B4909312
EE5	B4909512
EE7	B4909712
EE8	B4909812
EE9	B4909912
EE11	B4910112

VITA VM 11 EFFECT CHROMA, 12 g

Désignation	N° art. 12 g
EC1	B4912112
EC5	B4912512
EC11	B4913112

VITA VM 11 EFFECT PEARL, 12 g

Désignation	N° art. 12 g
EP1	B4915112

VITA VM 11 MAMELON, 12 g

Désignation	N° art. 12 g
MM1	B4916112
MM3	B4916312

VITA VM 11 EFFECT OPAL, 12 g

Désignation	N° art. 12 g
EO1	B4917112
EO2	B4917212
EO3	B4917312
EO5	B4917512

VITA VM 11 WINDOW, 12 g

Désignation	N° art. 12 g
WIN	B4918112

VITA VM 11 ENAMEL, 12 g

Désignation	N° art. 12 g
ENL	B4919112
END	B4919212

VITA VM 11 NEUTRAL, 12 g

Désignation	N° art. 12 g
NT	B4920112

VITA VM 11 SUN DENTINE, 12 g

Désignation	N° art. 12 g
SD1	B4936112
SD2	B4936212
SD3	B4936312

VITAVM®9

Céramique cosmétique feldspathique naturelle à structure fine pour infrastructures en dioxyde de zirconium et VITABLOCS Mark II

Description du produit

VITA VM 9 est une céramique feldspathique à structure fine très esthétique dont le CDT est parfaitement adapté aux infrastructures en dioxyde de zirconium (env. 10,5 comme par ex. VITA YZ), blanc, teinté ou translucide, peu importe.

De plus, VITA VM 9 est recommandée pour la personnalisation des restaurations en VITABLOCS Mark II.

Les principaux composants sont des feldspaths purs de potassium et d'albite qui apportent un rendu de couleur magnifique et possèdent de parfaites propriétés physiques telle qu'une très haute résistance en flexion.

Grâce à un état de surface compact et homogène, VITA VM 9 se fraise et se polit en bouche particulièrement bien. L'état de surface ainsi obtenu est très lisse et dense.
La plaque adhère beaucoup moins à la céramique ce qui contribue à un bon entretien de la prothèse.

VITA VM 9 est une composante de qualité du concept innovant VITA VM - la solution universelle pour toutes les indications courantes. Céramo-métallique, céramo-céramique ou composite : les possibilités sont sans limite !

Les colorants VITA AKZENT Plus et VITA INTERNO permettent de personnaliser et de caractériser la restauration.

Avantages

- Rendu chromatique naturel et dynamique lumineuse et parfaites propriétés physiques grâce à la structure fine.
- Excellente cohésion pour des résultats sûrs et des restaurations pérennes.
- Retrait minime pour limiter les cuissons répétées.
- Excellente aptitude à la sculpture pour un montage rapide et ciblé de la céramique.
- Palette complète de masses complémentaires pour d'excellents effets optiques.
- Personnalisable avec VITA AKZENT Plus et VITA INTERNO.
- Sécurité des processus grâce à de longues années d'expérience.
- Disponible en couleurs VITA SYSTEM 3D-MASTER et VITA classical A1–D4.

VITAVM®9 coffrets

VITAVM®9 VITA classical A1-D4®

VITAVM®9 BUILD UP KIT VITA classical A1-D4®
Coffret pour la stratification BUILD UP
BV9BUK12CV1

Quantité	Contenu	Matériau
16	12 g	VITA VM 9 TRANSPA DENTINE A1 - D4
1	50 ml	VITA MODELLING FLUID RS

VITAVM®9 ONE COLOR KIT A2
Coffret d'essai pour premiers tests
BV9OCKA2V4

Quantité	Contenu	Matériau
1	12 g	VITA VM 9 CHROMA PLUS CP2
1	12 g	VITA VM 9 BASE DENTINE A2
1	12 g	VITA VM 9 ENAMEL ENL
1	12 g	VITA VM 9 WINDOW WIN
1	5 g	VITA AKZENT Plus GLAZE POWDER
1	50 ml	VITA MODELLING FLUID RS
1	20 ml	VITA AKZENT Plus POWDER FLUID

VITAVM®9 VITA SYSTEM 3D-MASTER®

VITAVM®9 BUILD UP KIT VITA SYSTEM 3D-MASTER®
Coffret pour la stratification BUILD UP
BV9BUK12V1

Quantité	Contenu	Matériau
26	12 g	VITA VM 9 TRANSPA DENTINE 1M1 - 1M2, 2L1.5 - 2L2.5, 2M1 - 2M3, 2R1.5 - 2R2.5, 3L1.5 - 3L2.5, 3M1 - 3M3, 3R1.5 - 3R2.5, 4L1.5 - 4L2.5, 4M1 - 4M3, 4R1.5 - 4R2.5, 5M1 - 5M3
1	50 ml	VITA MODELLING FLUID RS

VITAVM®9 ONE COLOR KIT 2M2
Coffret d'essai pour premiers tests
BV9OCK2M2V5

Quantité	Contenu	Matériau
1	12 g	VITA VM 9 CHROMA PLUS CP2
1	12 g	VITA VM 9 BASE DENTINE 2M2
1	12 g	VITA VM 9 ENAMEL ENL
1	12 g	VITA VM 9 WINDOW WIN
1	5 g	VITA AKZENT Plus GLAZE POWDER
1	50 ml	VITA MODELLING FLUID RS
1	20 ml	VITA AKZENT Plus POWDER FLUID

VITAVM®9 masse supplémentaires
utilisable pour VITA SYSTEM 3D-MASTER et VITA classical A1-D4

VITAVM®9 ESTHETIC KIT for VITABLOCS for CEREC
Coffret complémentaire pour la personnalisation des VITABLOCS
BV9EKCV2

Quantité	Contenu	Matériau
1		VITABLOCS Mark II Sample Set VITA SYSTEM 3D-MASTER
1	12 g	VITA VM 9 WINDOW WIN
1	12 g	VITA VM 9 NEUTRAL NT
2	12 g	VITA VM 9 ENAMEL ENL, END
1	12 g	VITA VM 9 EFFECT PEARL EP1
2	12 g	VITA VM 9 EFFECT ENAMEL EE1, EE10
1	12 g	VITA VM 9 CORRECTIVE COR1
1	4 g	VITA AKZENT Plus FINISHING AGENT PASTE
1	4 g	VITA AKZENT Plus GLAZE PASTE
1	12 g	VITA VM 9 EFFECT OPAL EO2
2	12 g	VITA VM 9 EFFECT CHROMA EC1, EC4
1	12 g	VITA VM 9 MAMELON MM2
1	50 ml	VITA MODELLING FLUID RS
1	15 ml	VITA AKZENT Plus PASTE FLUID
1		Support de cuisson alvéolé W pour couronnes et bridges
1		2 tige de platine (1 tige pour dent antérieure et 1 pour dent postérieure)

VITAVM®9 GINGIVA KIT
Masses gingivales naturelles
BV9GKV1

Quantité	Contenu	Matériau
5	12 g	VITA VM 9 GINGIVA G1 - G5
1		Plaquette de couleurs VITA VM GINGIVA / MARGIN

VITAVM®9 MARGIN KIT
Uniquement pour petites corrections dans la zone marginale
BV9MKV1

Quantité	Contenu	Matériau
6	12 g	VITA VM 9 MARGIN M1, M4 - M5, M7 - M9
1		Plaquette de couleurs VITA VM GINGIVA / MARGIN

VITAVM®9 PROFESSIONAL KIT
Pour création d'effets et de caractérisations
BV9PKV2

Quantité	Contenu	Matériau
11	12 g	VITA VM 9 EFFECT CHROMA EC1 - EC11
3	12 g	VITA VM 9 MAMELON MM1 - MM3
3	12 g	VITA VM 9 EFFECT PEARL EP1 - EP3
5	12 g	VITA VM 9 EFFECT OPAL EO1 - EO5
11	12 g	VITA VM 9 EFFECT ENAMEL EE1 - EE11
6	12 g	VITA VM 9 EFFECT LINER EL1 - EL6
1		Plaquette de couleurs VITA VM EFFECT CHROMA
1		Plaquette de couleurs VITA VM EFFECT LINER / EFFECT OPAL / MAMELON
1		Plaquette de couleurs VITA VM EFFECT ENAMEL / EFFECT PEARL

VITAVM®9 articles

VITAVM®9 VITA classical A1-D4®

VITA VM 9 BASE DENTINE, 12 g / 50 g

Désignation	Correspondance émail	N° art. 12 g	N° art. 50 g
A1	ENL	B4243112	B4243150
A2	ENL	B4243212	B4243250
A3	ENL	B4243312	B4243350
A3.5	END	B4243412	B4243450
A4	END	B4243512	B4243550
B1	END	B4243612	B4243650
B2	END	B4243712	B4243750
B3	END	B4243812	B4243850
B4	END	B4243912	B4243950
C1	END	B4244012	B4244050
C2	END	B4244112	B4244150
C3	ENL	B4244212	B4244250
C4	ENL	B4244312	B4244350
D2	END	B4244412	B4244450
D3	END	B4244512	B4244550
D4	END	B4244612	B4244650

VITA VM 9 TRANSPA DENTINE, 12 g / 50 g

Désignation	Correspondance émail	N° art. 12 g	N° art. 50 g
A1	ENL	B4245112	B4245150
A2	ENL	B4245212	B4245250
A3	ENL	B4245312	B4245350
A3.5	END	B4245412	B4245450
A4	END	B4245512	B4245550
B1	END	B4245612	B4245650
B2	END	B4245712	B4245750
B3	END	B4245812	B4245850
B4	END	B4245912	B4245950
C1	END	B4246012	B4246050
C2	END	B4246112	B4246150
C3	ENL	B4246212	B4246250
C4	ENL	B4246312	B4246350
D2	END	B4246412	B4246450
D3	END	B4246512	B4246550
D4	END	B4246612	B4246650

VITAVM®9 VITA SYSTEM 3D-MASTER®

VITA VM 9 BASE DENTINE, 12 g / 50 g

Désignation	Correspondance émail	N° art. 12 g	N° art. 50 g
0M1	ENL	B4203112	B4203150
0M2	ENL	B4203212	B4203250
0M3	ENL	B4203312	B4203350
1M1	ENL	B4203412	B4203450
1M2	ENL	B4203512	B4203550
2L1.5	ENL	B4203612	B4203650
2L2.5	ENL	B4203712	B4203750
2M1	ENL	B4203812	B4203850
2M2	ENL	B4203912	B4203950
2M3	ENL	B4204012	B4204050
2R1.5	ENL	B4204112	B4204150
2R2.5	ENL	B4204212	B4204250
3L1.5	ENL	B4204312	B4204350
3L2.5	ENL	B4204412	B4204450
3M1	ENL	B4204512	B4204550
3M2	ENL	B4204612	B4204650
3M3	ENL	B4204712	B4204750

Désignation	Correspondance émail	N° art. 12 g	N° art. 50 g
3R1.5	ENL	B4204812	B4204850
3R2.5	ENL	B4204912	B4204950
4L1.5	END	B4205012	B4205050
4L2.5	END	B4205112	B4205150
4M1	END	B4205212	B4205250
4M2	END	B4205312	B4205350
4M3	END	B4205412	B4205450
4R1.5	END	B4205512	B4205550
4R2.5	END	B4205612	B4205650
5M1	END	B4205712	B4205750
5M2	END	B4205812	B4205850
5M3	END	B4205912	B4205950

VITA VM 9 TRANSPA DENTINE, 12 g / 50 g

Désignation	Correspondance émail	N° art. 12 g	N° art. 50 g
0M1	ENL	B4206112	B4206150
0M2	ENL	B4206212	B4206250
0M3	ENL	B4206312	B4206350
1M1	ENL	B4206412	B4206450
1M2	ENL	B4206512	B4206550
2L1.5	ENL	B4206612	B4206650
2L2.5	ENL	B4206712	B4206750
2M1	ENL	B4206812	B4206850
2M2	ENL	B4206912	B4206950
2M3	ENL	B4207012	B4207050
2R1.5	ENL	B4207112	B4207150
2R2.5	ENL	B4207212	B4207250
3L1.5	ENL	B4207312	B4207350
3L2.5	ENL	B4207412	B4207450
3M1	ENL	B4207512	B4207550
3M2	ENL	B4207612	B4207650
3M3	ENL	B4207712	B4207750
3R1.5	ENL	B4207812	B4207850
3R2.5	ENL	B4207912	B4207950
4L1.5	END	B4208012	B4208050
4L2.5	END	B4208112	B4208150
4M1	END	B4208212	B4208250
4M2	END	B4208312	B4208350
4M3	END	B4208412	B4208450

Désignation	Correspondance émail	N° art. 12 g	N° art. 50 g
4R1.5	END	B4208512	B4208550
4R2.5	END	B4208612	B4208650
5M1	END	B4208712	B4208750
5M2	END	B4208812	B4208850
5M3	END	B4208912	B4208950

VITAVM®9 masse supplémentaires
utilisable pour VITA SYSTEM 3D-MASTER et VITA classical A1-D4

VITA VM 9 EFFECT ENAMEL, 12 g

Désignation	N° art. 12 g
EE1	B4209112
EE2	B4209212
EE3	B4209312
EE4	B4209412
EE5	B4209512
EE6	B4209612
EE7	B4209712
EE8	B4209812
EE9	B4209912
EE10	B4210012
EE11	B4210112

VITA VM 9 EFFECT CHROMA, 12 g

Désignation	N° art. 12 g
EC1	B4212112
EC2	B4212212
EC3	B4212312
EC4	B4212412
EC5	B4212512
EC6	B4212612
EC7	B4212712
EC8	B4212812
EC9	B4212912
EC10	B4213012
EC11	B4213112

VITA VM 9 EFFECT LINER, 12 g

Désignation	N° art. 12 g
EL1	B4214112
EL2	B4214212
EL3	B4214312
EL4	B4214412
EL5	B4214512
EL6	B4214612

VITA VM 9 EFFECT PEARL, 12 g

Désignation	N° art. 12 g
EP1	B4215112
EP2	B4215212
EP3	B4215312

VITA VM 9 MAMELON, 12 g

Désignation	N° art. 12 g
MM1	B4216112
MM2	B4216212
MM3	B4216312

VITA VM 9 EFFECT OPAL, 12 g

Désignation	N° art. 12 g
EO1	B4217112
EO2	B4217212
EO3	B4217312
EO4	B4217412
EO5	B4217512

VITA VM 9 WINDOW, 12 g / 50 g / 250 g

Désignation	N° art. 12 g	N° art. 50 g	N° art. 250 g
WIN	B4218112	B4218150	B42181250

VITA VM 9 ENAMEL, 12 g / 50 g / 250 g

Désignation	N° art. 12 g	N° art. 50 g	N° art. 250 g
ENL	B4219112	B4219150	B42191250
END	B4219212	B4219250	B42192250

VITA VM 9 NEUTRAL, 12 g / 50 g / 250 g

Désignation	N° art. 12 g	N° art. 50 g	N° art. 250 g
NT	B4220112	B4220150	B42201250

VITA VM 9 EFFECT BONDER, 12 g

Désignation	N° art. 12 g
EB0	B4221012
EB1	B4221112
EB2	B4221212
EB3	B4221312
EB4	B4221412
EB5	B4221512

VITA VM 9 CORRECTIVE, 12 g

Désignation	N° art. 12 g
COR1	B4222112
COR2	B4222212
COR3	B4222312

VITA VM 9 GINGIVA, 12 g

Désignation	N° art. 12 g
G1	B4223112
G2	B4223212
G3	B4223312
G4	B4223412
G5	B4223512

VITA VM 9 CHROMA PLUS, 12 g

Désignation	N° art. 12 g
CP1	B4224112
CP2	B4224212
CP3	B4224312
CP4	B4224412
CP5	B4224512

VITA VM 9 MARGIN, 12 g

Désignation	N° art. 12 g
M1	B4226112
M4	B4226412
M5	B4226512
M7	B4226712
M8	B4226812
M9	B4226912

VITA VM 9 ADD-ON, 12 g

Désignation	N° art. 12 g
ADD1	B4229112
ADD2	B4229212
ADD3	B4229312
ADD4	B4229412
ADD5	B4229512
ADD6	B4229612
ADD7	B4229712
ADD8	B4229812

VITA VM 9 SUN DENTINE, 12 g

Désignation	N° art. 12 g
SD1	B4236112
SD2	B4236212
SD3	B4236312

VITAVM®LC

Composite à micro particules photopolymérisable pour une utilisation au laboratoire en prothèse amovible et fixée

Description du produit
VITAVM®LC & VITAVM®LC flow

Simplicité de la mise en œuvre. Rentabilité et esthétique assurées. De nombreuses applications : la gamme de produits VITA VM LC offre tout ce que l'on peut attendre d'un composite cosmétique pour la fabrication de restaurations au laboratoire.

Composite en pâte classique, combiné aux masses à basse viscosité ou à d'autres au choix : VITA VM LC donne toujours de superbes résultats. Très proche de la céramique et totalement fiable grâce au système associé.

Avantages
- Deux conditionnements pour des possibilités quasiment illimitées
- Parfaitement adaptée à toutes les indications
- De superbes résultats avec une reproduction remarquable de la couleur à partir des formules de couleur VITA
- Excellentes propriétés du matériau
- Palette de produits modulaire, basée sur un système pour une créativité performante

Indications
Indications

- Incrustation partielle et complète des infrastructures métalliques : couronnes, bridges, couronnes télescopes, suprastructures implantaires.
- Inlays, facettes.

Domaines d'application

- Personnalisation et stratification secondaire de VITA ENAMIC.
- Incrustation des infrastructures en ZrO2 partiellement stabilisées à l'yttrium (CDT env. 10,5 · 10-6 · K-1) comme par ex. VITA YZ.
- Personnalisation des dents en résine VITA.
- Reproduction des zones gingivales.
- Incrustation de prothèses amovibles et amovo-inamovibles (selon indications du fabricant) en
  – polyétheréthercétone chargé jusqu'à 20% de céramique (PEEK),comme par ex. BioHPP/Bredent,
  – PEEK-OPTIMA® LT1 polymère, par ex. Juvora, InnoBlanc Medical.

Prothèses transitoires

- Personnalisation et stratification secondaire des prothèses temporaires en VITA CAD-Temp.
- Couronnes et bridges antérieurs de 3 éléments sans métal en VITA VM LC.

Couleurs
Disponible en couleurs VITA SYSTEM 3D-MASTER® et VITA classical A1–D4®

VITAVM®LC coffrets

VITAVM®LC VITA classical A1-D4®

VITAVM®LC combi TEST KIT A3
Coffret d'essai pour les premiers tests (DENTINE paste / ENAMEL & masse supplémentaires flow)
CVLCCTKA3

Quantité	Contenu	Matériau
1	3 g	VITA VM LC PRE OPAQUE PRE
1	3 g	VITA VM LC OPAQUE PASTE A3
1	4 g	VITA VM LC BASE DENTINE A3
1	4 g	VITA VM LC flow ENAMEL ENL
1	3 g	VITA VM LC flow CHROMA PLUS CP2
1	5 ml	VITA VM LC Gel
1	10 ml	VITA VM LC MODELLING LIQUID
1		Porte pinceau blanc
1		Embouts de pinceau à usage unique, 50 pièces
1		Pinceau N° 1 de correction, en martre rouge
1		VITA barrette de couleur A3

VITAVM®LC flow TEST KIT A3
Coffret d'essai pour les premiers tests (DENTINE, ENAMEL & masse supplémentaires flow)
CVLCFTKA3

Quantité	Contenu	Matériau
1	3 g	VITA VM LC PRE OPAQUE PRE
1	3 g	VITA VM LC OPAQUE PASTE A3
1	4 g	VITA VM LC flow BASE DENTINE A3
1	4 g	VITA VM LC flow ENAMEL ENL
1	5 ml	VITA VM LC Gel
1	10 ml	VITA VM LC MODELLING LIQUID
1	3 g	VITA VM LC flow CHROMA PLUS CP2
1		Porte pinceau blanc
1		Embouts de pinceau à usage unique, 50 pièces
1		Pinceau N° 1 de correction, en martre rouge
1		VITA barrette de couleur A3

VITAVM®LC paste TEST KIT A3
Coffret d'essai pour les premiers tests (DENTINE, ENAMEL & masse supplémentaires paste)
CVLCPTKA3

Quantité	Contenu	Matériau
1	3 g	VITA VM LC PRE OPAQUE PRE
1	3 g	VITA VM LC OPAQUE PASTE A3
1	4 g	VITA VM LC BASE DENTINE A3
1	4 g	VITA VM LC ENAMEL ENL
1	4 g	VITA VM LC CHROMA PLUS CP2
1	5 ml	VITA VM LC Gel
1	10 ml	VITA VM LC MODELLING LIQUID
1		Porte pinceau blanc
1		Embouts de pinceau à usage unique, 50 pièces
1		VITA barrette de couleur A3

VITAVM®LC VITA SYSTEM 3D-MASTER®

VITAVM®LC combi TEST KIT 2M2
Coffret d'essai pour les premiers tests (DENTINE paste / ENAMEL & masse supplémentaires flow)
CVLCCTK2M2

Quantité	Contenu	Matériau
1	3 g	VITA VM LC PRE OPAQUE PRE
1	3 g	VITA VM LC OPAQUE PASTE 2M2
1	4 g	VITA VM LC BASE DENTINE 2M2
1	4 g	VITA VM LC flow ENAMEL ENL
1	3 g	VITA VM LC flow CHROMA PLUS CP2
1	5 ml	VITA VM LC Gel
1	10 ml	VITA VM LC MODELLING LIQUID
1		Porte pinceau blanc
1		Embouts de pinceau à usage unique, 50 pièces
1		VITA barrette de couleur 2M2
1		Pinceau N° 1 de correction, en martre rouge

VITAVM®LC flow TEST KIT 2M2
Coffret d'essai pour les premiers tests (DENTINE, ENAMEL & masse supplémentaires flow)
CVLCFTK2M2

Quantité	Contenu	Matériau
1	3 g	VITA VM LC PRE OPAQUE PRE
1	3 g	VITA VM LC OPAQUE PASTE 2M2
1	4 g	VITA VM LC flow BASE DENTINE 2M2
1	4 g	VITA VM LC flow ENAMEL ENL
1	3 g	VITA VM LC flow CHROMA PLUS CP2
1	5 ml	VITA VM LC Gel
1	10 ml	VITA VM LC MODELLING LIQUID
1		Porte pinceau blanc
1		Embouts de pinceau à usage unique, 50 pièces
1		Pinceau N° 1 de correction, en martre rouge
1		VITA barrette de couleur 2M2

VITAVM®LC paste TEST KIT 2M2
Coffret d'essai pour les premiers tests (DENTINE, ENAMEL & masse supplémentaires paste)
CVLCPTK2M2

Quantité	Contenu	Matériau
1	3 g	VITA VM LC PRE OPAQUE PRE
1	3 g	VITA VM LC OPAQUE PASTE 2M2
1	4 g	VITA VM LC BASE DENTINE 2M2
1	4 g	VITA VM LC CHROMA PLUS CP2
1	5 ml	VITA VM LC Gel
1	10 ml	VITA VM LC MODELLING LIQUID
1		Porte pinceau blanc
1		Embouts de pinceau à usage unique, 50 pièces
1		VITA barrette de couleur 2M2
1	4 g	VITA VM LC ENAMEL ENL

VITAVM®LC masse supplémentaires
utilisable pour VITA SYSTEM 3D-MASTER et VITA classical A1-D4

VITAVM®LC flow CHROMA KIT
Assortiment pour intensifier la couleur dans le corps de la dent ou en zone cervicale
CVLCFCHK

Quantité	Contenu	Matériau
5	3 g	VITA VM LC flow CHROMA PLUS CP1 - CP5
1		Plaquette de couleurs VITA VM INDIVIDUAL

VITAVM®LC flow GINGIVA KIT
Assortiment pour la reconstitution gingivales
CVLCFGK

Quantité	Contenu	Matériau
1	3 g	VITA VM LC GINGIVA OPAQUE PASTE GOL
5	3 g	VITA VM LC flow GINGIVA G1 - G5
1		Plaquette de couleurs VITA VM INDIVIDUAL

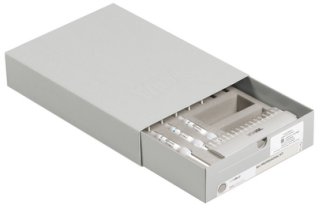

VITAVM®LC flow PROFESSIONAL KIT
pour des effets et des caractérisations naturelles
CVLCFPKV1

Quantité	Contenu	Matériau
8	3 g	VITA VM LC flow EFFECT ENAMEL EE1 - EE2, EE5 - EE7, EE9, EE11 - EE12
1	3 g	VITA VM LC flow WINDOW WIN
1	4 g	VITA VM LC flow NEUTRAL NT
1		Plaquette de couleurs VITA VM INDIVIDUAL

VITAVM®LC paste GINGIVA KIT
Assortiment pour la reconstitution gingivales
CVLCPGK

Quantité	Contenu	Matériau
1	3 g	VITA VM LC GINGIVA OPAQUE PASTE GOL
4	4 g	VITA VM LC GINGIVA G1 - G2, G4 - G5
1		Plaquette de couleurs VITA VM INDIVIDUAL

VITAVM®LC PRIMER

VITA VM LC PRIMER I, 5 ml
CVMLP014

Quantité	Contenu	Matériau
1	5 ml	VITA VM LC PRIMER I

VITA VM LC PRIMER II, 5 ml
CVMLP024

Quantité	Contenu	Matériau
1	5 ml	VITA VM LC PRIMER II

VITA VM®LC PRIMER SET
CVMLPSET

Quantité	Contenu	Matériau
1	5 ml	VITA VM LC PRIMER I
1	5 ml	VITA VM LC PRIMER II

VITAVM®LC articles

VITAVM®LC VITA classical A1-D4®

VITA VM LC BASE DENTINE, 4 g

Désignation	Correspondance émail	N° art. 4 g
A1	ENL	C444314
A2	ENL	C444324
A3	ENL	C444334
A3.5	END	C444344
A4	END	C444354
B2	ENL	C444374
B3	END	C444384
B4	END	C444394
C1	END	C444404
C2	ENL	C444414
C3	END	C444424
C4	END	C444434
D2	END	C444444
D3	END	C444454
D4	END	C444464

VITA VM LC flow BASE DENTINE, 4 g

Désignation	Correspondance émail	N° art. 4 g
A1	ENL	C44431F4
A2	ENL	C44432F4
A3	ENL	C44433F4
A3.5	END	C44434F4
A4	END	C44435F4
B2	END	C44437F4
B3	END	C44438F4
B4	END	C44439F4
C1	END	C44440F4
C2	ENL	C44441F4
C3	END	C44442F4
C4	END	C44443F4
D2	END	C44444F4
D3	END	C44445F4
D4	END	C44446F4

VITA VM LC OPAQUE PASTE, 3 g

Désignation	N° art. 3 g
A1	C443013
A2	C443023
A3	C443033
A3.5	C443043
A4	C443053
B2	C443073
B3	C443083
B4	C443093
C1	C443103
C2	C443113
C3	C443123
C4	C443133
D2	C443143
D3	C443153
D4	C443163

VITAVM®LC VITA SYSTEM 3D-MASTER®

VITA VM LC BASE DENTINE, 4 g

Désignation	Correspondance émail	N° art. 4 g
0M1	ENL	C440314
1M1	ENL	C440344
1M2	ENL	C440354
2L1.5	ENL	C440364
2L2.5	ENL	C440374
2M1	ENL	C440384
2M2	ENL	C440394
2M3	ENL	C440404
2R1.5	ENL	C440414
2R2.5	ENL	C440424
3L1.5	ENL	C440434
3L2.5	ENL	C440444
3M1	ENL	C440454
3M2	ENL	C440464
3M3	ENL	C440474
3R1.5	ENL	C440484
3R2.5	ENL	C440494
4L1.5	END	C440504

Désignation	Correspondance émail	N° art. 4 g
4L2.5	END	C440514
4M1	END	C440524
4M2	END	C440534
4M3	END	C440544
4R1.5	END	C440554
4R2.5	END	C440564
5M1	END	C440574
5M2	END	C440584
5M3	END	C440594

VITA VM LC flow BASE DENTINE, 4 g

Désignation	Correspondance émail	N° art. 4 g
0M1	ENL	C44031F4
1M1	ENL	C44034F4
2M1	ENL	C44038F4
2M2	ENL	C44039F4
2M3	ENL	C44040F4
3M2	ENL	C44046F4
3M3	ENL	C44047F4
3R2.5	ENL	C44049F4

VITA VM LC OPAQUE PASTE, 3 g

Désignation	N° art. 3 g
0M1	C445013
1M1	C445043
1M2	C445053
2L1.5	C445063
2M1	C445083
2M2	C445093
2M3	C445103
3L1.5	C445133
3M2	C445163
3M3	C445173
3R2.5	C445193
4M2	C445233

VITA VM LC OPAQUE, 10 g

Désignation	N° art. 10 g

Désignation	N° art. 10 g
0M1	C4400110
1M1	C4400410
1M2	C4400510
2L1.5	C4400610
2L2.5	C4400710
2M1	C4400810
2M2	C4400910
2M3	C4401010
2R1.5	C4401110
2R2.5	C4401210
3L1.5	C4401310
3L2.5	C4401410
3M1	C4401510
3M2	C4401610
3M3	C4401710
3R1.5	C4401810
3R2.5	C4401910
4L1.5	C4402010
4L2.5	C4402110
4M1	C4402210
4M2	C4402310
4M3	C4402410
4R1.5	C4402510
4R2.5	C4402610
5M1	C4402710
5M2	C4402810
5M3	C4402910

VITAVM®LC masse supplémentaires
utilisable pour VITA SYSTEM 3D-MASTER et VITA classical A1-D4

VITA VM LC CHROMA PLUS, 4 g

Désignation	N° art. 4 g
CP1	C442414
CP2	C442424
CP3	C442434
CP4	C442444
CP5	C442454

VITA VM LC EFFECT ENAMEL, 4 g

Désignation	N° art. 4 g
EE12	C441024
EE2	C440924
EE6	C440964
EE9	C440994

VITA VM LC ENAMEL, 4 g

Désignation	N° art. 4 g
END	C441924
ENL	C441914

VITA VM LC flow CHROMA PLUS, 3 g

Désignation	N° art. 3 g
CP1	C44241F3
CP2	C44242F3
CP3	C44243F3
CP4	C44244F3
CP5	C44245F3

VITA VM LC flow EFFECT ENAMEL, 3 g

Désignation	N° art. 3 g
EE1	C44091F3
EE11	C44101F3
EE12	C44102F3
EE2	C44092F3
EE5	C44095F3
EE6	C44096F3
EE7	C44097F3
EE9	C44099F3

VITA VM LC flow ENAMEL, 4 g

Désignation	N° art. 4 g
END	C44192F4
ENL	C44191F4

VITA VM LC flow GINGIVA, 3 g

Désignation	N° art. 3 g
G1	C44231F3
G2	C44232F3
G3	C44233F3
G4	C44234F3
G5	C44235F3

VITA VM LC flow NEUTRAL, 4 g

Désignation	N° art. 4 g
NT	C44201F4

VITA VM LC flow WINDOW, 3 g

Désignation	N° art. 3 g
WIN	C44181F3

VITA VM LC GINGIVA OPAQUE PASTE, 3 g

Désignation	N° art. 3 g
GOL	C443713

VITA VM LC GINGIVA OPAQUE, 10 g

Désignation	N° art. 10 g
GOL	C4427110

VITA VM LC GINGIVA, 4 g

Désignation	N° art. 4 g
G1	C442314
G2	C442324
G4	C442344
G5	C442354

VITA VM LC NEUTRAL, 4 g

Désignation	N° art. 4 g
NT	C442014

Désignation		N° art.
VITA VM LC OPAQUE LIQUID, 5 ml Liquide pour opaque		CVMLOL5

VITA VM LC PAINT, 2 g

Désignation	N° art. 2 g
PT1	C444012
PT12	C444122
PT13	C444132
PT15	C444152
PT17	C444172
PT19	C444192
PT3	C444032
PT5	C444052
PT8	C444082
PT9	C444092

VITA VM LC PRE OPAQUE, 3 g

Désignation	N° art. 3 g
PRE	C445913

Désignation		N° art.
VITAVM®LC PAINT KIT Masses intenses		CVLCPAKV4

VITAVM®LC PRIMER

Le VITA VM LC PRIMER est un agent de liaison pour les résines composites cosmétiques photopolymérisables.

Description du produit

Le VITA VM LC PRIMER est un apprêt pour le conditionnement de surface.

En tant que système d'apprêt en deux étapes, le VITA VM LC PRIMER assure une liaison fiable entre les composites cosmétiques et les matériaux d'infrastructure dentaire.

Les VITA VM LC PRIMER I & II peuvent également être utilisés séparément en fonction du matériau. Cependant, lorsqu'ils sont combinés, ils permettent une adhérence encore meilleure. Veuillez consulter les indications conseillées à ce sujet.

Le VITA VM LC PRIMER complète la résine composite photopolymérisable à base de microparticules VITA VM LC pour la réalisation extra-orale de restaurations.

Avantages

- Avantage économique grâce à la diversité des indications
- Fiabilité grâce à une adhérence élevée
- Sécurité du processus grâce à une manipulation simple

Indications

- Apprêt de surfaces d'armatures métalliques (alliages non-précieux, alliages précieux, titane) avec des résines/résines composites à base de (méth)acrylate
- Apprêt de surfaces d'armatures en ZrO_2 avec des résines/résines composites à base de (méth)acrylate
- Apprêt de résines composites/résines réticulées comme VITA CAD-Temp ou de polymères hautes performances (PEEK, PEKK)

VITAVM®LC PRIMER coffrets

VITAVM®LC PRIMER

VITA VM LC PRIMER I, 5 ml
CVMLP014

Quantité	Contenu	Matériau
1	5 ml	VITA VM LC PRIMER I

VITA VM LC PRIMER II, 5 ml
CVMLP024

Quantité	Contenu	Matériau
1	5 ml	VITA VM LC PRIMER II

VITA VM®LC PRIMER SET
CVMLPSET

Quantité	Contenu	Matériau
1	5 ml	VITA VM LC PRIMER I
1	5 ml	VITA VM LC PRIMER II

VITAVM®CC

Résine polymérisable à froid non chargée pour la fabrication extra orale de provisoires

Description du produit

VITA VM CC est une résine non chargée polymérisable à froid. C'est le matériau idéal pour la réalisation de provisoires au laboratoire.

Le très bon comportement au mélange et la remarquable coulabilité du matériau permettent de travailler vite et bien.

La plaque s'accumule beaucoup moins car le matériau se polit facilement et présente une structure homogène. La surface lisse du provisoire est agréable pour le patient et le confort en bouche est donc assuré.

Avantages

- Remarquable coulabilité.
- Très bon comportement au mélange.
- Polissage facile.
- Stabilité chromatique supérieure à celle de matériaux similaires.
- Très bonne stabilité du matériau et peu de risques de fracture du fait de la parfaite harmonisation de la résistance en flexion et du module d'élasticité.
- Accumulation de la plaque fortement limitée.
- Durcissement sans bulle, avec ou sans cocotte.

Indications

- Conception de couronnes et bridges provisoires
- Fixation des dents en résine VITA, par ex. sur les châssis métalliques
- Réparations
- Recouvrement des attachements sur les travaux combinés

Couleurs

Disponible en couleurs VITA SYSTEM 3D-MASTER et VITA classical A1–D4

VITAVM®CC coffrets

VITAVM®CC VITA classical A1-D4®

VITA VM CC ONE COLOR KIT A2
Coffret de coloration pour les premiers tests
CVCCOCKA2

Quantité	Contenu	Matériau
1	30 g	VITA VM CC BASE DENTINE A2
1	30 g	VITA VM CC ENAMEL ENL
1	30 ml	VITA VM CC LIQUID
1		Cuiller dose en plastique
1		VITA barrette de couleur A2

VITAVM®CC VITA SYSTEM 3D-MASTER®

VITAVM®CC BASIC KIT 16-COLOR VITA SYSTEM 3D-MASTER®
Coffret pour la stratification BASIC
CVCCBK16

Quantité	Contenu	Matériau
16	30 g	VITA VM CC BASE DENTINE 0M1 - 5M1
2	30 g	VITA VM CC ENAMEL ENL, END
1	30 g	VITA VM CC WINDOW WIN
1	100 ml	VITA VM CC LIQUID
1		Cuiller dose en plastique
1		VITA Toothguide 3D-Master with Bleached Shade Guide

VITAVM®CC BASIC KIT 5-COLOR VITA SYSTEM 3D-MASTER®
Petit coffret de base pour la stratification BASIC
CVCCBK5

Quantité	Contenu	Matériau
5	30 g	VITA VM CC BASE DENTINE 1M1, 2M2, 3M2, 3R2.5, 4M2
2	30 g	VITA VM CC ENAMEL ENL, END
1	30 g	VITA VM CC WINDOW WIN
1	30 ml	VITA VM CC LIQUID
1		Cuiller dose en plastique
1		VITA Toothguide 3D-Master with Bleached Shade Guide

VITA VM CC ONE COLOR KIT 2M2
Coffret de coloration pour les premiers tests
CVCCOCK2M2

Quantité	Contenu	Matériau
1	30 g	VITA VM CC BASE DENTINE 2M2
1	30 g	VITA VM CC ENAMEL ENL
1	30 ml	VITA VM CC LIQUID
1		Cuiller dose en plastique
1		VITA barrette de couleur 2M2

VITAVM®CC masse supplémentaires
utilisable pour VITA SYSTEM 3D-MASTER et VITA classical A1-D4

VITAVM®CC PROFESSIONAL KIT
pour des effets et des caractérisations naturelles
CVCCPK

Quantité	Contenu	Matériau
5	30 g	VITA VM CC EFFECT LINER EL2 - EL6

VITAVM®CC articles

VITAVM®CC VITA classical A1-D4®

VITA VM CC BASE DENTINE, 30 g / 100 g

Désignation	Correspondance émail	N° art. 30 g	N° art. 100 g
A1	ENL	C4743130	C47431100
A2	ENL	C4743230	C47432100
A3	ENL	C4743330	C47433100
A3.5	END	C4743430	C47434100
A4	END	C4743530	C47435100
B2	END	C4743730	C47437100
B3	END	C4743830	C47438100
B4	END	C4743930	-
C1	END	C4744030	-
C2	END	C4744130	C47441100
C3	ENL	C4744230	C47442100
C4	ENL	C4744330	-
D2	END	C4744430	-
D3	END	C4744530	C47445100
D4	END	C4744630	-

VITAVM®CC VITA SYSTEM 3D-MASTER®

VITA VM CC BASE DENTINE, 30 g / 100 g

Désignation	Correspondance émail	N° art. 30 g	N° art. 100 g
0M1	ENL	C4703130	C47031100
1M1	ENL	C4703430	C47034100
2L1.5	ENL	C4703630	C47036100
2M1	ENL	C4703830	C47038100
2M2	ENL	C4703930	C47039100
2M3	ENL	C4704030	C47040100
3L1.5	ENL	C4704330	C47043100
3L2.5	ENL	C4704430	C47044100
3M1	ENL	C4704530	C47045100
3M2	ENL	C4704630	C47046100
3M3	ENL	C4704730	C47047100
3R1.5	ENL	C4704830	C47048100
3R2.5	ENL	C4704930	C47049100
4L1.5	END	C4705030	C47050100
4M2	END	C4705330	C47053100
5M1	END	C4705730	C47057100

VITAVM®CC masse supplémentaires utilisable pour VITA SYSTEM 3D-MASTER et VITA classical A1-D4

VITA VM CC EFFECT LINER, 30 g

Désignation	N° art. 30 g
EL2	C4714230
EL3	C4714330
EL4	C4714430
EL5	C4714530
EL6	C4714630

VITA VM CC WINDOW, 30 g

Désignation	N° art. 30 g
WIN	C4718130

VITA VM CC ENAMEL, 30 g / 100 g

Désignation	N° art. 30 g	N° art. 100 g
ENL	C4719130	C47191100
END	C4719230	C47192100

Désignation	N° art.
VITA VM CC LIQUID, 100 ml	CVCCL100
VITA VM CC LIQUID, 30 ml	CVCCL30

Accessoires pour matériaux cosmétiques

Description du produit
Les accessoires pour la matériaux cosmétiques facilitent la mise en œuvre de ces matériaux.

Accessoires pour matériaux cosmétiques coffrets

Accessoires pour matériaux cosmétiques

VITA CERAMIC SAMPLE KIT
BCST

Quantité	Contenu	Matériau
1		Plateaux de cuisson G, 1 pièce
1	5 ml	VITA Poudre de quartz
1		VITA Ceramic Sample Tool

Accessoires pour matériaux cosmétiques articles

Accessoires pour matériaux cosmétiques

Désignation		N° art.
Plateaux de cuisson G (boîte de 2 plateaux et de 20 tiges) 56 x 45 x 6 mm, avec 52 trous pour tiges à insérer		B009N
Ouate support de cuisson, 2 pièces		B017N
Tiges à insérer pour plateaux de cuisson G (boîte de 50)		B023
Spatule en verre VITA pour colorants		B055
VITA Modisol® Crayon isolant avec deux embouts (pour isoler la céramique du plâtre)		B075N
Pinceau n° 3 pinceau de montage,en martre rouge		B087
Pinceau N° E 0 pinceau de maquillage		B093
Support de cuisson alvéolé W pour couronnes et bridges		B201N
Tiges de platine pour support de cuisson W, 6 pièces		B207N
Spatule de mélange, plastique pour PASTE OPAQUE		B227
Coffret VITA de test au fil d argent pour contrôler la température dans les fours à céramique, contient: 6 socles en céramique et 3 tiges d argent d une longueur de 70 mm et d un diamètre de 1,5 mm		B230
Plaque de mélange VITA INTERNO en plastique (Ø 144 mm, avec creux) Deckel ohne Bedruckung		B252
Plaque de mélange VITA AKZENT Plus en verre cristal (70 x 95 mm)		B255V1
Pinceau plat pour PASTE OPAQUE		B297
Plaquette de couleurs VITA VM EFFECT CHROMA EC1-EC11		B414
Plaquette de couleurs VITA VM EFFECT ENAMEL / EFFECT PEARL EE1-EE11, EP1-EP3		B416
Plaquette de couleurs VITA VM PROFESSIONAL KIT SMALL EC1, EC4, EC6, EC8, EC9, MM2, EP1, EO2, EE1, EE3, EE7, EE8, EE9, EE10, EE11		B419
Plaquette de couleurs VITA VM INDIVIDUAL Pour confectionner des pastilles de teinte personnalisées.		B423

Désignation		N° art.
Plaquette de couleurs VITA VMK MASTER TRANSLUCENT T1-T8, OT1, PLT1		B431
Plaquette de couleurs VITA VMK MASTER MARGIN / GINGIVA MN, M1-M5, G1-G5, GOL, GOD		B432
Plaquette de couleurs VITA VMK MASTER DENTINE MODIFIER / LUMINARY DM1-DM8, LM1-LM6		B433
Plaquette de couleurs VITA VMK MASTER STANDARD N1-N5, CE1-CE3, COR1, COR2		B434
Plaquette de couleurs VITA VM 9 ADD-ON ADD1 - ADD8		B435
VITA AKZENT Plus plaquette de couleurs échantillons		B436
Plaque de mélange VITA AKZENT Plus en plastique (Ø 144 mm avec creux)		B437
Plaquette de couleurs VITA VM GINGIVA / MARGIN G1-G5, GOL, GOD, M1-M9		B439
Plaquette de couleurs VITA VM EFFECT LINER / EFFECT OPAL / MAMELON EL1-EL6, E01-E05, MM1-MM3		B440
VITA INTERNO plaquette de couleurs échantillons		B444

Désignation	N° art.
VITA AKZENT Plus CHROMA STAINS, dessin en couleur classical	B455
VITA AKZENT Plus CHROMA STAINS, dessin en couleur 3D-MASTER	B458

Liquides pour matériaux cosmétiques

Description du produit
Liquides à sculpter pour une excellente tenue des masses au cours du montage.

Liquides pour matériaux cosmétiques articles

Liquides pour matériaux cosmétiques

Désignation		N° art.
VITA MODELLING LIQUID 30M, 250 ml Pour mélanger les masses dentine et émail avec une longue durée de sculpture - concerne les céramiques VITA se cuisant à plus de 900°C		B30M250
VITA MODELLING LIQUID 30M, 50 ml Pour mélanger les masses dentine et émail avec une longue durée de sculpture - concerne les céramiques VITA se cuisant à plus de 900°C		B30M50
VITA HIGH SILVER MODELLING LIQUID, 50 ml Liquide anti verdissement pour les alliages dont la teneur en argent dépasse 30%		BHSML50
VITA LUMEX AC MODELLING LIQUID, 250 ml		BLML250
VITA LUMEX AC MODELLING LIQUID, 50 ml		BLML50
VITA MODELLING FLUID, 250 ml Liquide à modeler standard pour mélanger les masses de céramique VITA VM 13, VMK Master et TITANKERAMIK		BMF250
VITA MODELLING FLUID, 50 ml Liquide à modeler standard pour mélanger les masses de céramique VITA VM 13, VMK Master et TITANKERAMIK		BMF50
VITA MODELLING FLUID RS, 250 ml Liquide à modeler spécial - prolonge le temps de sculpture Pour mélanger toutes les masses dentine, émail et les masses complémentaires. Sa consistance soyeuse autorise un long temps de mise en #uvre à l'état humide avec simultanément une bonne tenue. Il est donc idéal pour des restaurations assez volumineuses et des bridges à plusieurs éléments.		BMFRS250
VITA MODELLING FLUID RS, 50 ml Liquide à modeler spécial - prolonge le temps de sculpture Pour mélanger toutes les masses dentine, émail et les masses complémentaires. Sa consistance soyeuse autorise un long temps de mise en #uvre à l'état humide avec simultanément une bonne tenue. Il est donc idéal pour des restaurations assez volumineuses et des bridges à plusieurs éléments.		BMFRS50
VITA VM MODELLING LIQUID, 250 ml Liquide à modeler standard Pour mélanger les masses VITA VM 7, VM 9, VM 13 BASE DENTINE, TRANSPA DENTINE, ENAMEL et EFFECT		BML250N
VITA VM MODELLING LIQUID, 50 ml Liquide à modeler standard Pour mélanger les masses VITA VM 7, VM 9, VM 13 BASE DENTINE, TRANSPA DENTINE, ENAMEL et EFFECT		BML50N
VITA OPAQUE FLUID, 250 ml Pour mélanger les masses opaques et les masses bonder Pour mélanger les masses opaques des céramiques VITA VMK Master et TITANKERAMIK		BOF250

Désignation		N° art.
VITA OPAQUE FLUID, 50 ml Pour mélanger les masses opaques et les masses bonder Pour mélanger les masses opaques des céramiques VITA VMK Master et TITANKERAMIK		BOF50
VITA VM PASTE FLUID, 15 ml Pour rmodifier la consistance de OPAQUE PASTE et COLOR OPAQUE PASTE Pour mélanger les pâtes VITA VM 13 et VM 15 OPAQUE		BPF15V1
VITA PASTE OPAQUE LIQUID, 15 ml Pour modifier la consistance des masses opaques en pâte et les masses de bonder en pâte VITA		BPOL15
Isolant à dies VITA, 16 ml Isolant (céramique/plâtre) pour les céramiques VITA (sauf la céramique Titane)		BSI16
VITA LOW FUSING MODELLING LIQUID, 50 ml liquide de mélange spécial pour la céramique basse fusion Liquide pour le mélange des VITA VM 11 TRANSPA DENTINE, SUN DENTINE, ENAMEL et les masses complémentaires		BVMLF50
VITA VM OPAQUE FLUID, 250 ml Pour mélanger opaque powder Pour mélanger les masses OPAQUE VITA VM 13 et VM 15		BVMOF250
VITA VM OPAQUE FLUID, 50 ml Pour mélanger opaque powder Pour mélanger les masses OPAQUE VITA VM 13 et VM 15		BVMOF50

Liquides pour Résine cosmétique

Désignation		N° art.
VITA AKZENT LC CLEANER, 25 ml		CALCC25
VITA VM LC CLEANER, 50 ml Liquide de nettoyage		CVMLC50
VITA VM LC GEL, 20 ml Bloqueur de la couche d'inhibition		CVMLG20
VITA VM LC MODELLING LIQUID, 10 ml Liquide à modeler		CVMLM10
Modeling liquid Liquide à modeler		CVMLM30
VITA VM LC SEPARATOR, 30 ml Isolant à modèles		CVMLS30

Accessoires pour résine cosmétique

Description du produit
Les accessoires pour la résine cosmétique facilitent la mise en œuvre de ces matériaux.

Accessoires pour résine cosmétique articles

Accessoires pour résine cosmétique

Désignation		N° art.
Cuiller dose en plastique		C006
VITA Plaque de mélange noire en porcelaine avec couvercle, 8,5 x 11 cm		C014
Cuiller dose, 0,1 ml / Spatule de mélange 2 faces		C017
VITA Plaque de mélange noire en porcelaine avec couvercle, 5,5 x 3,5 cm		C018
Porte pinceau blanc		FCPHW
Embouts de pinceau à usage unique, 50 pièces		FCPS

VITA SPRAY-ON

Description du produit
VITA SPRAY-ON permet de vaporiser les opaques en poudre sur les infrastructures métalliques.
À l'aide d'un pistolet alimenté en air comprimé, on applique l'opaque en couche régulière. Les poudres opaques mélangées se conservent jusqu'à la fin dans les flacons de verre livrés.

Pour un raccordement à une aspiration, des gabarits de différents diamètres sont également fournis.

Avantages
- Gain de temps appréciable.
- Une couche d'opaque régulière et globalement très fine.
- Une adhérence parfaite de l'opaque sur les infrastructures métalliques.
- Une considérable économie en matériau.

VITA SPRAY-ON coffrets

VITA SPRAY-ON

VITA SPAY-ON Sortiment / Assortment
B101V3

Quantité	Contenu	Matériau
13		VITA SPRAY-ON Flacon en verre vide
1		VITA SPRAY-ON Flacon en verre vide, OP0
1		VITA SPRAY-ON Flacon en verre vide, OP1
1		VITA SPRAY-ON Flacon en verre vide, OP2
1		VITA SPRAY-ON Flacon en verre vide, OP3
1		VITA SPRAY-ON Flacon en verre vide, OP4
1		VITA SPRAY-ON Flacon en verre vide, OP5
1		VITA SPRAY-ON Flacon en verre vide, WO
1		Etiquette VITA classical A1-D4 (16 pièces)
1		VITA SPRAY-ON Couvercles avec joints d étanchéité, 6 pièces
1		VITA SPRAY-ON Pistolet vaporisateur avec capuchon
1		VITA SPRAY-ON Aiguille de rechange pour pistolet
1		VITA SPRAY-ON Porte-aiguilles en téflon, 2 pièces
1		Spatule en verre VITA pour colorants
1		VITA SPRAY-ON Double porte pistolet
1		VITA SPRAY-ON Tuyau d air comprimé avec gaine tissu
1		VITA SPRAY-ON Tuyau de raccord en spirale
1	1000 ml	VITA SPRAY-ON Liquid
1	250 ml	VITA SPRAY-ON Indikator-Liquid
1	250 ml	VITA SPRAY-ON Flacon distributeur vide
1		VITA SPRAY-ON Marqueur (résistant à l alcool)
1		VITA SPRAY-ON Mano détendeur complet avec support mural

VITA SPRAY-ON articles

VITA SPRAY-ON

Désignation	N° art.
VITA SPRAY-ON Flacon en verre vide	B103
VITA SPRAY-ON Couvercles avec joints d étanchéité, 6 pièces	B104
VITA SPRAY-ON Pistolet vaporisateur avec capuchon	B105N
VITA SPRAY-ON Aiguille de rechange pour pistolet	B106
VITA SPRAY-ON Mano détendeur complet avec support mural	B107N
VITA SPRAY-ON Double porte pistolet	B108
VITA SPRAY-ON Porte-aiguilles en téflon, 2 pièces	B109N
VITA SPRAY-ON Tuyau d air comprimé avec gaine tissu	B110
VITA SPRAY-ON Tuyau de raccord en spirale	B111
VITA SPRAY-ON Liquid, 1000 ml	B112
VITA SPRAY-ON Indikator-Liquid, 250 ml	B113
VITA SPRAY-ON Flacon distributeur vide, 250 ml	B114
VITA SPRAY-ON Capuchon pour pistolet	B115N
VITA SPRAY-ON Marqueur (résistant à l alcool)	B116
VITA SPRAY-ON Joints d'étanchéité pour câble adaptateur, 10 pièces	B210

VITA Modulbox

Meubles en plastique

Description du produit
La VITA MODULBOX, module au format A3, est destinée à conserver de manière durable et organisée les produits VITA au laboratoire et au cabinet dentaire.

Voir aussi meuble à dents vario.

VITA Modulbox articles

VITA Modulbox

Désignation		N° art.
VITA Modulbox tiroir 20 mm extractible avec 2 champs d étiquetage		ZMB20
VITA Modulbox tiroir 55 mm extractible avec 2 champs d étiquetage		ZMB55
VITA Modulbox tiroir 80 mm extractible avec 2 champs d étiquetage		ZMB80
VITA Modulbox socle/couvercle non extractible, avec accessoires		ZMBBD
Boîte de stockage VITABLOCS for CEREC avec 1 tiroir 80 mm avec insert No. 7		ZMBCER1
VITA Modulbox Boîte complète No. 1 avec 1 tiroir 55 mm		ZMBK1
VITA Modulbox Boîte complète No. 2 avec 2 tiroirs 55 mm		ZMBK2
VITA Modulbox Boîte complète No. 3 avec 1 tiroir 80 mm		ZMBK3
VITA Modulbox Boîte complète No. 4 avec 2 tiroirs 80 mm		ZMBK4
VITA Modulbox plaque intermédiaire non extractible, avec 3 taquets de montage		ZMBZ

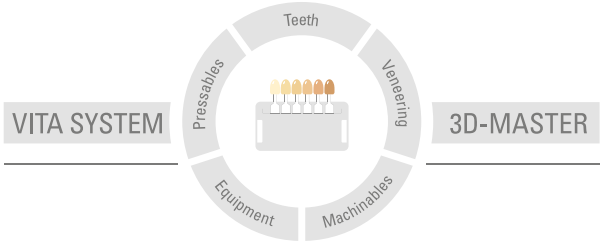

Nos produits ont été conçus pour un usage dans le domaine dentaire et doivent être mis en oeuvre conformément aux instructions d'emploi. Les illustrations et les données fournies ne constituent pas une garantie quant aux propriétés et ne sont pas contractuelles. Mise à jour: 11/2023

VITA

VITA Zahnfabrik H. Rauter GmbH & Co.KG
Postfach 1338 · D-79704 Bad Säckingen · Germany
Tel. +49 (0) 7761/562-0 · Fax +49 (0) 7761/562-299
Hotline: Tel. +49 (0) 7761/562-222 · Fax +49 (0) 7761/562-446
www.vita-zahnfabrik.com · info@vita-zahnfabrik.com
facebook.com/vita.zahnfabrik